



Il quaderno
del nuovo
contribuente

Il Quaderno del nuovo contribuente

CARI BAMBINI,

VI È MAI CAPITATO DI SENTIRE A CASA, IN TV O A SCUOLA LA PAROLA "FISCO"?

Il **FISCO** è la materia di cui ci occupiamo noi dell' Agenzia delle Entrate. E' una parola che deriva dal latino e vuol dire "cesto".

Si tratta infatti di una sorta di salvadanaio che permette allo



Stato di fornire ai cittadini i **SERVIZI PUBBLICI**, mantenerli efficienti e migliorarli nel tempo: la costruzione delle strade, le ferrovie, gli ospedali, le scuole, gli asili, i campi sportivi, i giardini e tutto quello di cui abbiamo bisogno per vivere.

In questo salvadanaio vanno a finire i soldi che i vostri genitori, nonni, parenti, insegnanti (e in generale tutti i cittadini) pagano con le tasse.

TASSE è un nome generico, usato comunemente per indicare i vari "tributi".

La parola **TRIBUTI** vuol dire entrata pubblica (nella antica Roma era il contributo obbligatorio che lo Stato prelevava dalle "tribù" in cui erano suddivisi i cittadini).

Il Quaderno del nuovo contribuente

I tributi si dividono in due gruppi:

- le tasse
- le imposte.

ADESSO LE SCOPRIREMO INSIEME....

La **TASSA** è quella somma di denaro che il cittadino paga in cambio di un servizio particolare e solo se ne usufruisce: ad esempio, il cittadino paga il canone RAI solo se ha il televisore, il francobollo se spedisce una lettera, eccetera.

Le **IMPOSTE** invece sono i soldi che il cittadino paga per finanziare *tutti* i servizi pubblici (scuole, asili, ospedali, strade, polizia, eccetera).

Tutti hanno l'obbligo di contribuire ai servizi rivolti alla collettività: pagare le imposte è un dovere civico a cui nessun cittadino può sottrarsi! Ciò deve avvenire secondo un criterio detto di **PROGRESSIVITA'** (chi è più ricco paga di più, chi è meno ricco paga di meno, chi è molto povero non paga niente).

Se questo principio viene rispettato, avremo un sistema fiscale equo che consente a ciascuno di pagare un po' di meno e di avere più servizi.



Il Quaderno del nuovo contribuente

L'AGENZIA DELLE ENTRATE è la struttura che ha il compito di controllare il corretto comportamento dei cittadini in materia di imposte e tasse: attraverso i suoi uffici territoriali rappresenta il punto di riferimento nei rapporti con il fisco.

I cittadini vengono individuati attraverso il **CODICE FISCALE** che è quella sequenza di 16 caratteri che si trova nelle tessere sanitarie.

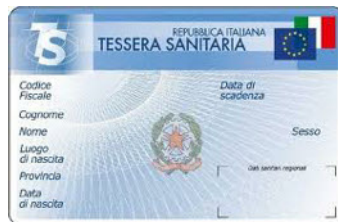

Lo strumento usato per determinare quante imposte ciascuno deve pagare è la **DICHIARAZIONE DEI REDDITI**.

Ad esempio, se il vostro papà fa il commesso in un centro commerciale, lo stipendio che guadagna rappresenta il suo reddito e su quello pagherà le imposte.

Se, facendo i controlli, risulta che il reddito dichiarato è più basso di quello reale si parla di **EVASIONE**; ciò significa che



qualcuno non ha pagato le imposte che doveva! C'è evasione anche quando, per esempio, il barista non rilascia lo scontrino a chi ha comprato il gelato o quando il parrucchiere non rilascia la ricevuta al momento del pagamento.

Il Quaderno del nuovo contribuente

IL MIO CODICE FISCALE

Come ogni automezzo è identificato da una targa, ogni cittadino è identificato dal codice fiscale.

Il codice fiscale è attribuito dall' Agenzia delle Entrate ed è composto da **16 caratteri alfanumerici** (cioè sia lettere che numeri):

Il mio codice fiscale è:

Analizzandolo scopro che:

Le prime tre lettere sono le prime tre consonanti del mio cognome (se nel mio cognome ci sono meno consonanti, si usano le vocali)

Le tre lettere seguenti sono: la prima, la terza e la quarta consonante del mio nome (se nel mio nome ci sono solo tre consonanti, si usano quelle; se ce ne sono meno si usano le vocali)

I primi due numeri sono le ultime due cifre del mio anno di nascita

Il nono carattere è una lettera che rappresenta il mese di nascita

(gennaio=A febbraio=B marzo=C aprile=D maggio=E giugno=H luglio=L agosto=M settembre=P ottobre=R novembre=S dicembre=T)

I successivi due numeri sono il giorno di nascita (per le donne il giorno di nascita è aumentato di 40 unità)

I quattro caratteri successivi indicano il codice del luogo di nascita (ad esempio il codice di Torino è L219)

L'ultimo carattere è una lettera di controllo calcolata dall'Anagrafe Tributaria

E ADESSO GIOCHIAMO UN PO'

TROVA LA RISPOSTA ESATTA!

1. L'AGENZIA DELLE ENTRATE E'
 - a) Un Ufficio dove si deposita il denaro
 - b) Un Ufficio che dà assistenza ai contribuenti e contrasta l'evasione fiscale
 - c) L'Ufficio di collocamento per gli uscieri

2. CHE COSA SONO LE TASSE ?
 - a) Le mogli dei tassi
 - b) I taxi guidati dalle donne
 - c) Le somme di denaro che si pagano a seguito di un servizio erogato dallo Stato o da un Ente

3. CHE COSA SONO LE IMPOSTE ?
 - a) Sportelli che chiudono le finestre
 - b) Somme di denaro che vengono pagate dai cittadini in base al proprio reddito
 - c) Uffici che spediscono le lettere

4. A COSA SERVONO LE TASSE E LE IMPOSTE?
 - a) A far funzionare i giochi elettronici
 - b) A garantire i servizi pubblici ai cittadini
 - c) A regolare il traffico stradale

Il Quaderno del nuovo contribuente

5. COME E' CHIAMATO CHI NON PAGA LE TASSE?
 - a) Evaso
 - b) Evasore
 - c) Evitasse

6. LO SCONTRINO FISCALE VA RILASCIATO:
 - a) Mai
 - b) Solo se richiesto dal cittadino
 - c) Sempre

7. IL CODICE FISCALE E':
 - a) Un codice segreto
 - b) Una password per il computer
 - c) Uno strumento di identificazione

8. LA DICHIARAZIONE DEI REDDITI
 - a) Serve per stabilire le imposte che ciascuno deve pagare
 - b) È una poesia romantica
 - c) È l'ultima parte della Dichiarazione dei diritti dell'uomo

9. "CHI E' PIU' RICCO PAGA PIU' TASSE, CHI E' MENO RICCO PAGA MENO". QUESTO SI CHIAMA:
 - a) Principio di progressività
 - b) Principio di Robin Hood
 - c) Principio di maggioranza

10. CHI DECIDE QUANTE TASSE BISOGNA PAGARE?
 - a) Il sindaco
 - b) Le leggi dello Stato
 - c) La maestra

Il Quaderno del nuovo contribuente

LE PAROLE NUOVE CHE ABBIAMO IMPARATO

Agenzia delle Entrate

Ufficio a servizio dei cittadini che ha una duplice funzione: spiegare come e quando pagare le tasse e le imposte e contrastare l'evasione fiscale

Aliquota

Misura (percentuale %) per calcolare l'imposta sul reddito

Anagrafe tributaria

Banca di raccolta dei dati e delle informazioni fiscali riguardanti tutti i cittadini e le società

Codice fiscale

Strumento di identificazione del cittadino che permette al Fisco di classificare tutti i contribuenti

Contribuente

Soggetto che partecipa alle spese generali dello Stato pagando le imposte e le tasse dovute

Costituzione

Legge fondamentale dello Stato che regola i diritti dei cittadini, i poteri e le funzioni degli organi pubblici. La Costituzione Italiana è entrata in vigore nel 1948

Il Quaderno del nuovo contribuente

Dichiarazione dei redditi

Modello che il cittadino presenta alla Amministrazione Finanziaria ogni anno in cui indica tutti i redditi che ha prodotto durante l'anno solare

Evasore

Persona che non paga le imposte e le tasse, pur essendone obbligata

Imposta

Prelievo di ricchezza effettuato dalla Stato o da un Ente pubblico al fine di ottenere i mezzi necessari per i servizi pubblici rivolti ai cittadini

Imposte dirette

Sono quelle imposte che i cittadini pagano in base alla ricchezza posseduta (es. casa, stipendio, terreni...)

Imposte indirette

Sono quelle imposte che i cittadini pagano a seguito dell'acquisto di un bene (es. casa, terreni) e sui consumi (es. cibo, bevande, abbigliamento, cinema...)

Legge

Norma stabilita dallo Stato e dalle Regioni che deve essere rispettata

Il Quaderno del nuovo contribuente

Norma

Regola di condotta, stabilita da autorità, che guida il comportamento dei singoli o della Collettività

Oneri deducibili

Spese che possono essere sottratte dal reddito al fine di ridurre l'importo su cui calcolare le imposte da pagare

Reddito

Ricchezza che un soggetto produce in un determinato periodo di tempo (es. anno solare)

Scontrino fiscale

Documento fiscale rilasciato dal commerciante quando si effettua un acquisto

Servizi pubblici

Servizi che lo Stato offre ai cittadini (scuole, ospedali, trasporti, sicurezza, parchi gioco, centri sportivi...)

Tassa

Somma che il cittadino paga allo Stato o ad un Ente pubblico a seguito di una prestazione o di un servizio (es. tassa scolastica, tassa sui rifiuti...)

ATTESTATO
DEL BUON CONTRIBUENTE
RILASCIATO A

(CLASSE ___ SCUOLA _____)

DA _____

FUNZIONARI DELL'UFFICIO DI

DELL'AGENZIA DELLE ENTRATE

DATA _____

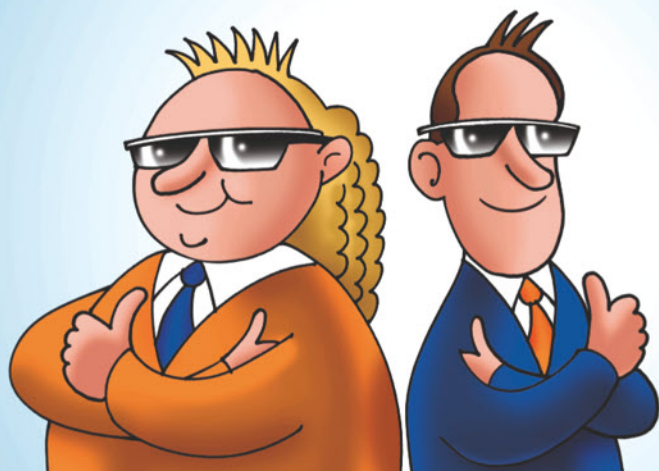

**Per vivere in una società migliore c'è bisogno
che tutti rispettino le regole. Chi non paga
le tasse non è più furbo ma più disonesto
e danneggia se stesso e gli altri.**

