

# Appendice 3

## Esempi pratici



Architectural drawings and forms related to the Do.C.Fa. process. The forms include sections for:

- 1. **DESCRIZIONE E CATEGORIA DELL'INTERVENTO**
- 2. **DESCRIZIONE DEL PROGETTO**
- 3. **PROGETTO ARCHITETTICO**
- 4. **PROGETTO TECNICO**
- 5. **PROGETTO ECONOMICO**
- 6. **PROGETTO ORGANIZZATIVO**
- 7. **PROGETTO AMBIENTALE**
- 8. **PROGETTO SOCIALE**
- 9. **PROGETTO CULTURALE**
- 10. **PROGETTO PAISAGGICO**
- 11. **PROGETTO PATRIMONIALE**
- 12. **PROGETTO ENERGETICO**
- 13. **PROGETTO SISMICO**
- 14. **PROGETTO ACQUEDOTTO**
- 15. **PROGETTO SVEVICO**
- 16. **PROGETTO SISMICO**
- 17. **PROGETTO SISMICO**
- 18. **PROGETTO SISMICO**
- 19. **PROGETTO SISMICO**
- 20. **PROGETTO SISMICO**

The drawings include floor plans and sections for the 'Agente della banca CAJASIO FABRICATI' in Ancona, showing various rooms and structural elements.



In questa appendice saranno illustrati documenti Do.C.Fa. di varie causali sia in "Accatastamento" che in "Variazione" più ricorrenti e sono stati individuati in modo da garantire una rassegna più ampia possibile rispetto agli argomenti trattati nelle Linee Guida per la redazione degli atti di aggiornamento del Catasto Edilizio Urbano.

L'elaborazione di questo documento, va ricercata nella volontà di creare un linguaggio univoco tra liberi professionisti e Uffici con l'obiettivo di migliorare la qualità dei dati introdotti nella banca dati catastale.

Si completano così Le Linee Guida per la redazione degli atti di aggiornamento del Catasto Edilizio Urbano che, possono così fornire una maggiore omogeneità nella redazione e trattazione delle pratiche Do.C.Fa., nel rispetto delle disposizioni normative e di prassi in materia.

Sono di seguito illustrati diversi esempi pratici e sono state affrontate varie fattispecie, anche le più complesse, che possono presentarsi ai tecnici redattori delle dichiarazioni Do.C.Fa.

Per quanto riguarda le dichiarazioni Do.C.Fa. relative ad unità immobiliari a destinazione speciale e particolari, si rimanda agli esempi allegati ai "Prezziario di massima per la determinazione della rendita catastale delle unità immobiliari a destinazione speciale e particolare (Categorie "D" ed "E")" pubblicati dagli Uffici provinciali Territorio di questa Regione e trasmessi ai Collegi e Ordini professionali.



## Indice

1	Nuova Costruzione 2 U.I.U.	1
2	Nuova Costruzione 8 U.I.U.	15
3	Frazionamento di area urbana da corte esclusiva	48
4	Frazionamento di area urbana da corte comune	62
5	Frazionamento di area urbana da corte esclusiva interna al lotto	69
6	Fusione, ampliamento, diversa distribuzione degli spazi interni	79
7	Dichiarazione di porzione di U.I.U ai fini fiscali	89
8	Dichiarazione di unità collabente	104
9	Dichiarazione per planimetria mancante	114
10	Demolizione totale	118
11	Dichiarazione di nuova costruzione rurale	128
12	Dichiarazione di variazione rurale	141
13	Richiesta di ruralità	153
14	Unità afferente su area di corte esclusiva	159
15	Unità afferente su area di corte comune con la costituzione di BCC	169
16	Unità afferente su area di corte comune con ditta da intestare	179
17	Recupero situazione pregressa	190
18	Recupero di sottotetto/soffitta con accesso da proprietà esclusiva	198
19	Recupero di sottotetto/soffitta con accesso da proprietà comune	210



**I**l primo caso esposto, riguarda un'abitazione in villino censita in categoria **A/7 - Abitazioni in villini**, e un'unità immobiliare censita in categoria **C/6 – Autorimesse**.

Trattasi di un fabbricato residenziale unifamiliare composto da un'abitazione principale di cui l'autorimessa costituisce pertinenza; l'accesso ad entrambe le due unità immobiliari avviene da una corte esclusiva.

La dichiarazione DO.C.FA. viene presentata ai sensi dell'art. 28 del RDL 13 aprile 1939, n. 652 con la causale di "*Nuova costruzione*" (denuncia di accatastamento).

Secondo le disposizioni di prassi catastale ed in coerenza con gli usi locali adottati negli Uffici di questa regione, le autorimesse sono da considerarsi unità immobiliari autonome, e quindi non censibili unitamente all'abitazione principale, non rilevando, in questo caso, se l'accesso alle stesse avviene attraverso cortili/giardini o locali ad uso esclusivo dell'unità principale.

**MODELLO UNICO INFORMATICO DI AGGIORNAMENTO DEGLI ATTI CATASTALI  
 ACCERTAMENTO DELLA PROPRIETA' IMMOBILIARE URBANA**

mod. D1

Quadro A   Dichiarazione di fabbricato urbano o nuova costruzione presentata ai sensi dell'art. 28 del RDL 13 aprile 1939, n. 652			
Tipo Mappale n. 125133 del 03/03/2020	Ditta n. 1 di 1	Unita' a destinazione ordinaria	n. 2
Causale: Nuova Costruzione		speciale e particolare	n.
Data in cui l'immobile è divenuto servibile all'uso (ultimazione dei lavori): 20/03/2020		totali in costituzione	n. 2
Già in atti al C.E.U. con Idc Com: K1AA Sez:	Fgl: 97 Pla: 99 Sub:		
Documenti allegati: Mod. 1N parte I n. 1	Mod. 2N parte I n.	planimetrie	n. 2
Mod. 1N parte II n. 2	Mod. 2N parte II n.	pagine elaborato planimetrico	n. 1

Quadro U   Unita' Immobiliari																	
Riferimenti Catastali					Utilita' Comuni Censibili				Dati di Classamento Proposti								
N.	Part. spec.	Oper.	Sez.	Foglio	Particella Sub.	Op.	Sez.	Foglio	Particella Sub.	Z.C.	Cat.	Cl.	Cons.	Superf. cat.	Rendita	1N/2N	Plan.
										Piano		Scala	Interno	Lotto	Edificio		
1		C		97	99	1				003	A/7	3	8	210	1.136,21	SI	SI
	via verdi	59										T-1					
2		C		97	99	2				003	C/6	4	54	62	351,40	SI	SI
	via verdi	59										T					

Quadro D   Note Relative al Documento e Relazione Tecnica

- Dichiaro di non essere nella condizione di sospensione o revoca dell'esercizio della professione.  
 - Dichiaro di effettuare la presentazione del presente atto su incarico di:

**ROSSI MARIO**

quale soggetto obbligato, residente in ANCONA (AN) - VIA ROSSI n. 100 c.a.p. 60100

- Dichiaro che il presente modello unico informatico di aggiornamento degli atti catastali è conforme ai documenti cartacei in originale sottoscritti da me medesimo e dal soggetto obbligato.  
 Il Tecnico: **Ing. BIANCHI MARIA**  
**ALBO DEGLI INGEGNERI DELLA PROVINCIA DI ANCONA n. 100**  
 Codice Fiscale: **BNCMRA70C03H096G**

Riservato all'Ufficio	Data _____	Protocollo _____
Verifica eseguita in data _____	Eseguita la registrazione _____	Notifica eseguita in data _____
_____	_____	_____
l'incaricato	l'incaricato	l'incaricato



ACCERTAMENTO DELLA PROPRIETA' IMMOBILIARE URBANA  
DICHIARAZIONE DI FABBRICATO URBANO A DESTINAZIONE ORDINARIA

mod. INB - parte I

<b>A   Riferimenti Catastali del Fabbricato</b> C.T. Sez. _____ foglio <b>97</b> ple. <b>99</b> C.E.U. Sez. _____ foglio <b>97</b> ple. <b>99</b>	<b>D   Destinazione degli Spazi ad Uso Comune</b> 1. DESTINAZIONE DEGLI SPAZI COPERTI DEL FABBRICATO Guardiola <input type="checkbox"/> Alloggio custode <input type="checkbox"/> Sala riunioni (m <sup>2</sup> _____) <input type="checkbox"/> Atrio (m <sup>2</sup> _____) <input type="checkbox"/> Porticato - Piloty (m <sup>2</sup> _____) <input type="checkbox"/> Lavatoio (m <sup>2</sup> _____) <input type="checkbox"/> Piscina (m <sup>2</sup> _____) <input type="checkbox"/> Altra destinazione _____ <input type="checkbox"/> 2. DESTINAZIONE DEGLI SPAZI SCOPERTI NEL FABBRICATO Terrazza (m <sup>2</sup> _____) <input type="checkbox"/> Cortile e camminamenti (m <sup>2</sup> _____) <input type="checkbox"/> Verde (m <sup>2</sup> _____) <input type="checkbox"/> Parcheggio auto (posti n. _____) <input type="checkbox"/> Tennis (campi n. _____) <input type="checkbox"/> Piscina (m <sup>2</sup> _____) <input type="checkbox"/> Altra destinazione _____ <input type="checkbox"/>																																																							
<b>B   Riferimenti Temporal del Fabbricato</b> Anno: Di costruzione <b>2020</b> Di ristrutturazione totale _____	<b>E   Posizione del Fabbricato</b> TIPI DI AFFACCIO PREVALENTE <table border="1"> <thead> <tr> <th></th> <th colspan="4">FACCIATA</th> </tr> <tr> <th></th> <th>(*) n. 1</th> <th>n. 2</th> <th>n. 3</th> <th>n. 4</th> </tr> </thead> <tbody> <tr> <td>Su strada larga oltre 10 metri</td> <td><input checked="" type="checkbox"/></td> <td><input type="checkbox"/></td> <td><input type="checkbox"/></td> <td><input type="checkbox"/></td> </tr> <tr> <td>Su strada larga fino 10 metri</td> <td><input type="checkbox"/></td> <td><input type="checkbox"/></td> <td><input type="checkbox"/></td> <td><input type="checkbox"/></td> </tr> <tr> <td>Su piazza, largo o simile</td> <td><input type="checkbox"/></td> <td><input type="checkbox"/></td> <td><input type="checkbox"/></td> <td><input type="checkbox"/></td> </tr> <tr> <td>Su distacco con fabbricato per abitazioni</td> <td><input type="checkbox"/></td> <td><input type="checkbox"/></td> <td><input type="checkbox"/></td> <td><input type="checkbox"/></td> </tr> <tr> <td>Su distacco con fabbricato ad uso diverso</td> <td><input type="checkbox"/></td> <td><input type="checkbox"/></td> <td><input type="checkbox"/></td> <td><input type="checkbox"/></td> </tr> <tr> <td>Su verde pubblico</td> <td><input type="checkbox"/></td> <td><input type="checkbox"/></td> <td><input type="checkbox"/></td> <td><input type="checkbox"/></td> </tr> <tr> <td>Su verde privato: parco, giardino, attività agricola</td> <td><input type="checkbox"/></td> <td><input checked="" type="checkbox"/></td> <td><input checked="" type="checkbox"/></td> <td><input checked="" type="checkbox"/></td> </tr> <tr> <td>Altro</td> <td><input type="checkbox"/></td> <td><input type="checkbox"/></td> <td><input type="checkbox"/></td> <td><input type="checkbox"/></td> </tr> <tr> <td>Facciata in aderenza</td> <td><input type="checkbox"/></td> <td><input type="checkbox"/></td> <td><input type="checkbox"/></td> <td><input type="checkbox"/></td> </tr> </tbody> </table> (*) Dell' accesso principale		FACCIATA					(*) n. 1	n. 2	n. 3	n. 4	Su strada larga oltre 10 metri	<input checked="" type="checkbox"/>	<input type="checkbox"/>	<input type="checkbox"/>	<input type="checkbox"/>	Su strada larga fino 10 metri	<input type="checkbox"/>	<input type="checkbox"/>	<input type="checkbox"/>	<input type="checkbox"/>	Su piazza, largo o simile	<input type="checkbox"/>	<input type="checkbox"/>	<input type="checkbox"/>	<input type="checkbox"/>	Su distacco con fabbricato per abitazioni	<input type="checkbox"/>	<input type="checkbox"/>	<input type="checkbox"/>	<input type="checkbox"/>	Su distacco con fabbricato ad uso diverso	<input type="checkbox"/>	<input type="checkbox"/>	<input type="checkbox"/>	<input type="checkbox"/>	Su verde pubblico	<input type="checkbox"/>	<input type="checkbox"/>	<input type="checkbox"/>	<input type="checkbox"/>	Su verde privato: parco, giardino, attività agricola	<input type="checkbox"/>	<input checked="" type="checkbox"/>	<input checked="" type="checkbox"/>	<input checked="" type="checkbox"/>	Altro	<input type="checkbox"/>	<input type="checkbox"/>	<input type="checkbox"/>	<input type="checkbox"/>	Facciata in aderenza	<input type="checkbox"/>	<input type="checkbox"/>	<input type="checkbox"/>	<input type="checkbox"/>
	FACCIATA																																																							
	(*) n. 1	n. 2	n. 3	n. 4																																																				
Su strada larga oltre 10 metri	<input checked="" type="checkbox"/>	<input type="checkbox"/>	<input type="checkbox"/>	<input type="checkbox"/>																																																				
Su strada larga fino 10 metri	<input type="checkbox"/>	<input type="checkbox"/>	<input type="checkbox"/>	<input type="checkbox"/>																																																				
Su piazza, largo o simile	<input type="checkbox"/>	<input type="checkbox"/>	<input type="checkbox"/>	<input type="checkbox"/>																																																				
Su distacco con fabbricato per abitazioni	<input type="checkbox"/>	<input type="checkbox"/>	<input type="checkbox"/>	<input type="checkbox"/>																																																				
Su distacco con fabbricato ad uso diverso	<input type="checkbox"/>	<input type="checkbox"/>	<input type="checkbox"/>	<input type="checkbox"/>																																																				
Su verde pubblico	<input type="checkbox"/>	<input type="checkbox"/>	<input type="checkbox"/>	<input type="checkbox"/>																																																				
Su verde privato: parco, giardino, attività agricola	<input type="checkbox"/>	<input checked="" type="checkbox"/>	<input checked="" type="checkbox"/>	<input checked="" type="checkbox"/>																																																				
Altro	<input type="checkbox"/>	<input type="checkbox"/>	<input type="checkbox"/>	<input type="checkbox"/>																																																				
Facciata in aderenza	<input type="checkbox"/>	<input type="checkbox"/>	<input type="checkbox"/>	<input type="checkbox"/>																																																				
<b>C   Elementi Descrittivi del Fabbricato</b> 1. POSIZIONE RISPETTO AI FABBRICATI CIRCOSTANTI <input checked="" type="checkbox"/> Isolato <input type="checkbox"/> Contiguo <input type="checkbox"/> A schiera Fa parte di un complesso immobiliare <input checked="" type="checkbox"/> NO <input type="checkbox"/> SI Se SI specificare: fabbricati n. _____ 2. DESTINAZIONE E NUMERO DI U.I. IN CUI E' SUDDIVISO IL FABBRICATO <input checked="" type="checkbox"/> Abitazioni n. <b>1</b> <input type="checkbox"/> Negozi n. _____ <input type="checkbox"/> Laboratori n. _____ <input type="checkbox"/> Magazzini n. _____ <input type="checkbox"/> Uffici n. _____ <input checked="" type="checkbox"/> Box, posto auto n. <b>1</b> <input type="checkbox"/> Autorimesse collettive n. _____ <input type="checkbox"/> Locali per attività sportive n. _____ <input type="checkbox"/> Unità immobiliari censibili nel gruppo 'B' n. _____ 3. IL FABBRICATO SI ARTICOLA IN N. _____ SCALE CON ACCESSO <input checked="" type="checkbox"/> Unico Esterno <input type="checkbox"/> Plurimo Esterno <input type="checkbox"/> Dal cortile Interno 4. CARATTERISTICHE DIMENSIONALI DEL FABBRICATO Piani fuori terra n. <b>2</b> Ovvero minimo _____ Massimo _____ Piani entro terra n. _____ Ovvero minimo _____ Massimo _____ 5. DENSITA' FONDIARIA Rapporto tra volume fuori terra ed area del lotto _____ Rapporto tra volume entro terra ed area del lotto _____ 6. CORPI ACCESSORI n. 1 n. 2 n. 3 n. 4 Piani fuori terra n. _____ n. _____ n. _____ n. _____ Piani entro terra n. _____ n. _____ n. _____ n. _____ 7. IL FABBRICATO E' CON CORTILE INTERNO <input checked="" type="checkbox"/> NO <input type="checkbox"/> SI																																																								

ACCERTAMENTO DELLA PROPRIETA' IMMOBILIARE URBANA  
DICHIARAZIONE DI FABBRICATO URBANO A DESTINAZIONE ORDINARIA

mod. INB - parte I

<p><b>F   Caratteristiche Costruttive del Fabbricato</b></p> <p>1. STRUTTURE PORTANTI VERTICALI</p> <p>Muratura <input checked="" type="checkbox"/></p> <p>Cemento armato <input checked="" type="checkbox"/></p> <p>Ferro <input type="checkbox"/></p> <p>Prefabbricate <input type="checkbox"/></p> <p>Altre o tipiche del luogo _____ <input type="checkbox"/></p> <p>2. COPERTURA</p> <p>A terrazza praticabile <input type="checkbox"/></p> <p>A terrazza non praticabile <input type="checkbox"/></p> <p>A tetto <input checked="" type="checkbox"/></p> <p>3. TAMPONATURE</p> <p>Muratura <input checked="" type="checkbox"/></p> <p>Muratura con intercapedine isolante <input type="checkbox"/></p> <p>Pannelli prefabbricati <input type="checkbox"/></p> <p>Facciate continue in vetro e metallo <input type="checkbox"/></p> <p>Altro o tipiche del luogo _____ <input type="checkbox"/></p>	<p><b>I   Finiture delle Parti Esterne del Fabbricato</b></p> <p>1. TIPO PREVALENTE DI FINITURA ESTERNA</p> <p>facc. princ. / altre</p> <p>Tinteggiatura <input checked="" type="checkbox"/> <input checked="" type="checkbox"/></p> <p>Resino-plastica <input type="checkbox"/> <input type="checkbox"/></p> <p>Piastrelle di klinker, cotto o simili <input type="checkbox"/> <input type="checkbox"/></p> <p>Marmo o pietra naturale <input type="checkbox"/> <input type="checkbox"/></p> <p>Pannelli in metallo, materiali plastici <input type="checkbox"/> <input type="checkbox"/></p> <p>Legno <input type="checkbox"/> <input type="checkbox"/></p> <p>Solo intonaco <input type="checkbox"/> <input type="checkbox"/></p> <p>Altre o tipiche del luogo _____ <input type="checkbox"/> <input type="checkbox"/></p> <p>2. SERRAMENTI ESTERNI DEGLI ACCESSI AL FABBRICATO</p> <p>portone / altri accessi</p> <p>Legno <input checked="" type="checkbox"/> <input type="checkbox"/></p> <p>Metallo <input type="checkbox"/> <input checked="" type="checkbox"/></p> <p>Altro _____ <input type="checkbox"/> <input type="checkbox"/></p> <p>3. FINITURE DI PARTICOLARE PREGIO</p> <p>Indicare eventuali finiture di carattere ornamentale _____</p>
<p><b>G   Dotazioni di Impianti nel Fabbricato</b></p> <p>IMPIANTO</p> <p>Idrico <input checked="" type="checkbox"/></p> <p>Elettrico <input checked="" type="checkbox"/></p> <p>Gas <input checked="" type="checkbox"/></p> <p>Telefonico <input checked="" type="checkbox"/></p> <p>Fognario <input checked="" type="checkbox"/></p> <p>Riscaldamento centralizzato <input type="checkbox"/></p> <p>Acqua Calda centralizzata <input type="checkbox"/></p> <p>Condizionamento centralizzato <input type="checkbox"/></p> <p>Citofonico <input type="checkbox"/></p> <p>Video - Citofono <input checked="" type="checkbox"/></p> <p>Antenna TV centralizzata <input type="checkbox"/></p> <p>Ascensore : (impianti n. _____) <input type="checkbox"/></p> <p>Montacarichi <input type="checkbox"/></p> <p>Altro _____ <input type="checkbox"/></p> <p>Fonti energetiche alternative _____ <input type="checkbox"/></p>	<p><b>L   Finiture delle Parti interne del Fabbricato</b></p> <p>1. TIPO PREVALENTE DI PAVIMENTAZIONE DI ATRIO E SCALE</p> <p>atrio scale</p> <p>Marmo o pietra naturale <input type="checkbox"/> <input type="checkbox"/></p> <p>Piastrelle in ceramica, cotto gres e simili <input type="checkbox"/> <input type="checkbox"/></p> <p>Moquette e altri tessuti <input type="checkbox"/> <input type="checkbox"/></p> <p>Materiali plastici e simili <input type="checkbox"/> <input type="checkbox"/></p> <p>Legno <input type="checkbox"/> <input type="checkbox"/></p> <p>Altro o tipiche del luogo _____ <input type="checkbox"/> <input type="checkbox"/></p> <p>2. TIPO PREVALENTE DI FINITURA DELLE PARETI DI ATRIO E SCALE</p> <p>Idropittura <input type="checkbox"/> <input type="checkbox"/></p> <p>Resino - plastica <input type="checkbox"/> <input type="checkbox"/></p> <p>Smalto <input type="checkbox"/> <input type="checkbox"/></p> <p>Laminati plastici <input type="checkbox"/> <input type="checkbox"/></p> <p>Legno <input type="checkbox"/> <input type="checkbox"/></p> <p>Marmo <input type="checkbox"/> <input type="checkbox"/></p> <p>Altro o tipiche del luogo _____ <input type="checkbox"/> <input type="checkbox"/></p>
<p><b>H   Recinzioni</b></p> <p>INDICARE LA PRESENZA DI RECINZIONI</p> <p>Muratura <input type="checkbox"/></p> <p>Metalli lavorati <input type="checkbox"/></p> <p>Maglie metalliche <input type="checkbox"/></p> <p>Elementi prefabbricati <input type="checkbox"/></p> <p>Altro _____ <input type="checkbox"/></p>	<p><b>M   Vincoli Artistici e Storici</b></p> <p>L'IMMOBILE E' SOGGETTO A VINCOLI ARTISTICI O STORICI AI SENSI DELLA LEGGE 1/6/1939/ N.1089 : NO <input checked="" type="checkbox"/> SI <input type="checkbox"/></p> <p>Specificare il tipo di vincolo _____</p>
<p>IL TECNICO</p> <p>data _____</p> <p>Firma e timbro _____</p>	<p>IL DICHIARANTE</p> <p>data _____</p> <p>firma _____</p> <p>Riservato all' Ufficio Partita n. _____</p> <p>Prot. n. _____ Busta n. _____</p> <p>L'incaricato _____</p>

**ACCERTAMENTO DELLA PROPRIETA' IMMOBILIARE URBANA**  
**DICHIARAZIONE DI UNITA' IMMOBILIARE A DESTINAZIONE ORDINARIA**

mod. INB - parte II

A   Riferimenti Catastali dell' Unità Immobiliare				C   Dati Metrici dell' Unità Immobiliare	
Sezione	Foglio	Particella	Subalterno		
	97	99	1		
B   Riferimenti Temporal					
Anno:					
Di costruzione 2020				Di ristrutturazione totale	
C   Dati Metrici dell' Unità Immobiliare					
C/1 UNITA' IMMOBILIARE CENSIBILE NEL GRUPPO 'A' E 'B'				C/2 UNITA' IMMOBILIARE CENSIBILE NEL GRUPPO 'C' (Commerciale ed usi diversi da quelli indicati nel prospetto C/1)	
<input checked="" type="checkbox"/> Abitazioni o uffici privati <input type="checkbox"/> Alloggi collettivi, uffici pubblici, scuole o istituti di cultura				<b>1. LOCALI PRINCIPALI:</b> Piano _____ lordi m <sup>2</sup> _____ di cui utili m <sup>2</sup> _____	
<b>1. VANI PRINCIPALI</b> Camere, cucina, stanze, ecc. n. <u>5</u> sup. utile m <sup>2</sup> <u>113</u>				<b>2. LOCALI ACCESSORI DIRETTI:</b> Piano _____ lordi m <sup>2</sup> _____ di cui utili m <sup>2</sup> _____	
<b>2. ACCESSORI DIRETTI</b> Bagni, W.C. n. <u>3</u> sup. utile m <sup>2</sup> <u>26</u> Corridoi, ripostigli, ecc. n. <u>2</u> sup. utile m <sup>2</sup> <u>17</u> <b>SUPERFICIE LORDA</b> (relativa ai punti 1 e 2) m <sup>2</sup> <u>200</u>				<b>3. LOCALI ACCESSORI INDIRETTI:</b> Piano _____ lordi m <sup>2</sup> _____ di cui utili m <sup>2</sup> _____ Piano _____ lordi m <sup>2</sup> _____ di cui utili m <sup>2</sup> _____	
<b>3. ACCESSORI INDIRETTI</b> Accessori complementari, cantine, soffitte, lavanderie e simili n. _____ sup. lorda m <sup>2</sup> _____				<b>4. DIPENDENZE ESCLUSIVE</b> Balconi, terrazzi, portici sup. lorda m <sup>2</sup> _____	
<b>4. DIPENDENZE ESCLUSIVE</b> Balconi, terrazzi, portici sup. lorda m <sup>2</sup> <u>45</u>				<b>5. PERTINENZE SCOPERTE ESCLUSIVE</b> Superficie lorda m <sup>2</sup> _____ Parcheggio auto per posti numero _____	
<b>5. PERTINENZE SCOPERTE ESCLUSIVE</b> Giardino, cortile sup. lorda m <sup>2</sup> <u>477</u> Piscina, tennis, _____ sup. m <sup>2</sup> _____ Parcheggio auto per posti numero _____				<b>6. IL LOCALE HA ACCESSO CARRABILE</b> Il locale ha accesso carrabile SI <input type="checkbox"/> NO <input type="checkbox"/>	
<b>6. DATI RELATIVI ALL'ALTEZZA</b> Altezza media U.I.U. cm. <u>270</u> Superficie dei vani principali ed accessori diretti aventi altezze medie inferiori a centimetri 230 m <sup>2</sup> _____				<b>7. DATI RELATIVI ALL'ALTEZZA</b> Altezza media dei locali principali cm _____ Superficie dei locali principali ed accessori diretti aventi altezze medie inferiori a cm. 230 m <sup>2</sup> _____	
<b>7. PER LE U.I. CENSIBILI NEL GRUPPO 'B' INTEGRARE CON LE SEGUENTI INFORMAZIONI</b> Piani fuori terra n. _____ m <sup>3</sup> _____ Piani entro terra n. _____ m <sup>3</sup> _____				<b>D   Dotazioni Tecnologiche dell' Unità Immobiliare</b>  <b>IMPIANTO AUTONOMO</b> Riscaldamento <input checked="" type="checkbox"/> Acqua calda <input checked="" type="checkbox"/> Condizionamento <input checked="" type="checkbox"/> Citofonico <input type="checkbox"/> Video - citofonico <input checked="" type="checkbox"/> Ascensore ad uso esclusivo <input type="checkbox"/> Ascensore : (impianti n. _____) <input type="checkbox"/> Ascensore di servizio <input type="checkbox"/> Montacarichi <input type="checkbox"/> Altro _____ <input type="checkbox"/>	

**ACCERTAMENTO DELLA PROPRIETA' IMMOBILIARE URBANA**  
**DICHIARAZIONE DI UNITA' IMMOBILIARE A DESTINAZIONE ORDINARIA**

mod. INB - parte II

E   Caratteristiche Costruttive di Finitura				F   Destinazione d'uso e Osservazioni	
<b>1. TIPO PREVALENTE DI PAVIMENTAZIONE</b>				<b>1. DESTINAZIONE D'USO</b>	
	Camere o stanze	Cucina o bagno	Altri accessori	<b>ABITAZIONE IN VILLINO</b>	
Marmo o pietra naturale	<input checked="" type="checkbox"/>	<input type="checkbox"/>	<input type="checkbox"/>	<hr/>	
Piastrelle in ceramica, cotto o gres	<input type="checkbox"/>	<input checked="" type="checkbox"/>	<input checked="" type="checkbox"/>	<hr/>	
Piastrelle in scaglie marmo	<input type="checkbox"/>	<input type="checkbox"/>	<input type="checkbox"/>	<b>2. OSSERVAZIONI RELATIVE AL VALORE ED                      AL CLASSAMENTO PROPOSTO</b>	
Moquette o simili	<input type="checkbox"/>	<input type="checkbox"/>	<input type="checkbox"/>	<hr/>	
Gomme o sintetici	<input type="checkbox"/>	<input type="checkbox"/>	<input type="checkbox"/>	<hr/>	
Parquet	<input type="checkbox"/>	<input type="checkbox"/>	<input type="checkbox"/>	<hr/>	
Altro _____	<input type="checkbox"/>	<input type="checkbox"/>	<input type="checkbox"/>	<hr/>	
<b>2. TIPO PREVALENTE DI INFISSI INTERNI</b>				<hr/>	
		Porte d'ingresso	Porte interne	<hr/>	
Legno		<input type="checkbox"/>	<input checked="" type="checkbox"/>	<hr/>	
Legno tamburato		<input checked="" type="checkbox"/>	<input type="checkbox"/>	<hr/>	
Metallo		<input type="checkbox"/>	<input type="checkbox"/>	<hr/>	
Altro _____		<input type="checkbox"/>	<input type="checkbox"/>	<hr/>	
<b>IL TECNICO</b>				Riservato all'Ufficio	
<b>IL DICHIARANTE</b>				Prot. n. _____ Partita n. _____	
data _____				Busta n. _____	
Firma e timbro _____ Firma _____				L' incaricato _____	

ACCERTAMENTO DELLA PROPRIETA' IMMOBILIARE URBANA  
DICHIARAZIONE DI UNITA' IMMOBILIARE A DESTINAZIONE ORDINARIA

mod. INB - parte II

A   Riferimenti Catastali dell' Unità Immobiliare				C   Dati Metrici dell' Unità Immobiliare	
Sezione	Foglio	Particella	Subalterno		
	97	99	2		
B   Riferimenti Temporal					
Anno:					
Di costruzione 2020				Di ristrutturazione totale	
C   Dati Metrici dell' Unità Immobiliare					
C/1 UNITA' IMMOBILIARE CENSIBILE NEL GRUPPO 'A' E 'B'				C/2 UNITA' IMMOBILIARE CENSIBILE NEL GRUPPO 'C' (Commerciale ed usi diversi da quelli indicati nel prospetto C/1)	
<input type="checkbox"/> Abitazioni o uffici privati <input type="checkbox"/> Alloggi collettivi, uffici pubblici, scuole o istituti di cultura				1. LOCALI PRINCIPALI: Piano T lordi m <sup>2</sup> 62 di cui utili m <sup>2</sup> 54	
1. VANI PRINCIPALI Camere, cucina, stanze, ecc. n. _____ sup. utile m <sup>2</sup> _____				2. LOCALI ACCESSORI DIRETTI: Piano _____ lordi m <sup>2</sup> _____ di cui utili m <sup>2</sup> _____	
2. ACCESSORI DIRETTI Bagni, W.C. n. _____ sup. utile m <sup>2</sup> _____ Corridoi, ripostigli, ecc. n. _____ sup. utile m <sup>2</sup> _____ SUPERFICIE LORDA (relativa ai punti 1 e 2) m <sup>2</sup> _____				3. LOCALI ACCESSORI INDIRETTI: Piano _____ lordi m <sup>2</sup> _____ di cui utili m <sup>2</sup> _____ Piano _____ lordi m <sup>2</sup> _____ di cui utili m <sup>2</sup> _____	
3. ACCESSORI INDIRETTI Accessori complementari, cantine, soffitte, lavanderie e simili n. _____ sup. lorda m <sup>2</sup> _____				4. DIPENDENZE ESCLUSIVE Balconi, terrazzi, portici sup. lorda m <sup>2</sup> _____	
4. DIPENDENZE ESCLUSIVE Balconi, terrazzi, portici sup. lorda m <sup>2</sup> _____				5. PERTINENZE SCOPERTE ESCLUSIVE Superficie lorda m <sup>2</sup> _____ Parcheggio auto per posti numero _____	
5. PERTINENZE SCOPERTE ESCLUSIVE Giardino, cortile sup. lorda m <sup>2</sup> _____ Piscina, tennis, _____ sup. m <sup>2</sup> _____ Parcheggio auto per posti numero _____				6. IL LOCALE HA ACCESSO CARRABILE Il locale ha accesso carrabile SI <input type="checkbox"/> NO <input checked="" type="checkbox"/>	
6. DATI RELATIVI ALL'ALTEZZA Altezza media dei locali principali cm 270 Superficie dei locali principali ed accessori diretti aventi altezze medie inferiori a cm. 230 m <sup>2</sup> _____				7. DATI RELATIVI ALL'ALTEZZA Altezza media dei locali principali cm 270 Superficie dei locali principali ed accessori diretti aventi altezze medie inferiori a cm. 230 m <sup>2</sup> _____	
7. PER LE U.I. CENSIBILI NEL GRUPPO 'B' INTEGRARE CON LE SEGUENTI INFORMAZIONI Piani fuori terra n. _____ m <sup>3</sup> _____ Piani entro terra n. _____ m <sup>3</sup> _____				D   Dotazioni Tecnologiche dell' Unità Immobiliare	
				IMPIANTO AUTONOMO	
				Riscaldamento <input type="checkbox"/>	
				Acqua calda <input checked="" type="checkbox"/>	
				Condizionamento <input type="checkbox"/>	
				Citofonico <input type="checkbox"/>	
				Video - citofonico <input type="checkbox"/>	
				Ascensore ad uso esclusivo <input type="checkbox"/>	
				Ascensore : (impianti n. _____ ) <input type="checkbox"/>	
				Ascensore di servizio <input type="checkbox"/>	
				Montacarichi <input type="checkbox"/>	
				Altro _____ <input type="checkbox"/>	

**ACCERTAMENTO DELLA PROPRIETA' IMMOBILIARE URBANA**  
**DICHIARAZIONE DI UNITA'IMMOBILIARE A DESTINAZIONE ORDINARIA**

mod. INB - parte II

E   Caratteristiche Costruttive di Finitura				F   Destinazione d'uso e Osservazioni	
1. TIPO PREVALENTE DI PAVIMENTAZIONE				1. DESTINAZIONE D'USO	
	Camere o stanze	Cucina o bagno	Altri accessori	<b>AUTORIMESSA</b>	
Marmo o pietra naturale	<input checked="" type="checkbox"/>	<input type="checkbox"/>	<input type="checkbox"/>	_____	
Piastrelle in ceramica, cotto o gres	<input type="checkbox"/>	<input checked="" type="checkbox"/>	<input checked="" type="checkbox"/>	_____	
Piastrelle in scaglie marmo	<input type="checkbox"/>	<input type="checkbox"/>	<input type="checkbox"/>	2. OSSERVAZIONI RELATIVE AL VALORE ED AL CLASSAMENTO PROPOSTO	
Moquette o simili	<input type="checkbox"/>	<input type="checkbox"/>	<input type="checkbox"/>	_____	
Gomme o sintetici	<input type="checkbox"/>	<input type="checkbox"/>	<input type="checkbox"/>	_____	
Parquet	<input type="checkbox"/>	<input type="checkbox"/>	<input type="checkbox"/>	_____	
Altro _____	<input type="checkbox"/>	<input type="checkbox"/>	<input type="checkbox"/>	_____	
2. TIPO PREVALENTE DI INFISSI INTERNI				_____	
		Porte d'ingresso	Porte interne	_____	
Legno		<input type="checkbox"/>	<input checked="" type="checkbox"/>	_____	
Legno tamburato		<input checked="" type="checkbox"/>	<input type="checkbox"/>	_____	
Metallo		<input type="checkbox"/>	<input type="checkbox"/>	_____	
Altro _____		<input type="checkbox"/>	<input type="checkbox"/>	_____	
IL TECNICO				Riservato all'Ufficio	
IL DICHIARANTE				Prot. n. _____ Partita n. _____	
data _____				Busta n. _____	
Firma e timbro _____				L' incaricato _____	

ACQUISIZIONE DATI METRICI - CALCOLO DELLE SUPERFICI CATASTALI

Unita' immobiliare n. 1								
<b>Sezione:</b>	<b>Foglio:</b> 97	<b>Particella:</b> 99	<b>Subalterno:</b> 1					
<b>Tipologia</b>		<b>Altezza</b>	<b>Tipologia</b>		<b>Altezza</b>	<b>Tipologia</b>		<b>Altezza</b>
<b>Ambiente</b>	<b>Superficie</b>	<b>&lt; 150 cm</b>	<b>Ambiente</b>	<b>Superficie</b>	<b>&lt; 150 cm</b>	<b>Ambiente</b>	<b>Superficie</b>	<b>&lt; 150 cm</b>
F	477		A	200		D	45	

Unita' immobiliare n. 2								
<b>Sezione:</b>	<b>Foglio:</b> 97	<b>Particella:</b> 99	<b>Subalterno:</b> 2					
<b>Tipologia</b>		<b>Altezza</b>	<b>Tipologia</b>		<b>Altezza</b>	<b>Tipologia</b>		<b>Altezza</b>
<b>Ambiente</b>	<b>Superficie</b>	<b>&lt; 150 cm</b>	<b>Ambiente</b>	<b>Superficie</b>	<b>&lt; 150 cm</b>	<b>Ambiente</b>	<b>Superficie</b>	<b>&lt; 150 cm</b>
A1	62							

LEGENDA - Decodifica Tipologie di Ambiente previsti:

- A - Vani aventi funzione principale / accessori a diretto servizio dei principali. Per le categorie C/1 e C/6 i vani aventi funzione principale saranno indicati con A1, i vani accessori a diretto servizio con A2
- B - Vani accessori a indiretto servizio della tipologia A qualora comunicanti
- C - Vani accessori a indiretto servizio della tipologia A qualora non comunicanti
- D - Balconi, terrazzi e simili comunicanti con i vani della tipologia A
- E - Balconi, terrazzi e simili non comunicanti con i vani della tipologia A
- F - Aree scoperte o assimilabili

**ACCERTAMENTO DELLA PROPRIETA' IMMOBILIARE URBANA**  
**ELENCO DEI SUBALTERNI ASSEGNATI**

Elenco Subalterni

Comune		Sezione		Foglio		Particella		Tipo mappale del:	
ANCONA				97		99		n. 125133 03/03/2020	
Sub.	UBICAZIONE via/piazza	n° civ.	Piani	Scala	Int.	Entità di Costruzione	DESCRIZIONE		
1	via verdi	59	T-1			CF1-AL	ABITAZIONE IN VILLINO E CORTE ESCLUSIVA		
2	via verdi	59	T			CF1	AUTORIMESSA		
Protocollo _____						data _____			
IL TECNICO <b>Ing. BIANCHI MARIA</b>									
<b>ALBO DEGLI INGEGNERI DELLA PROVINCIA DI ANCONA n. 100</b>									
Codice Fiscale: <b>BNCMRA70C03H096G</b>								firma e timbro _____	





**ELABORATO PLANIMETRICO**

Compilato da:  
Bianchi Maria  
Iscritto all'albo:  
Ingegneri  
Prov. Ancona N. 100

**Agenzia delle Entrate  
CATASTO FABBRICATI  
Ufficio Provinciale di  
Ancona**

Comune di Ancona	Protocollo n.	del
Sezione: Foglio: 97 Particella: 99	Tipo Mappale n. 1251	del 03/03/2020
Dimostrazione grafica dei subalterni	Scala 1 : 500	

PIANO PRIMO

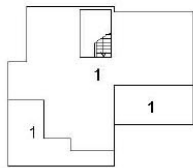

PIANO TERRA

MAPPALE 98

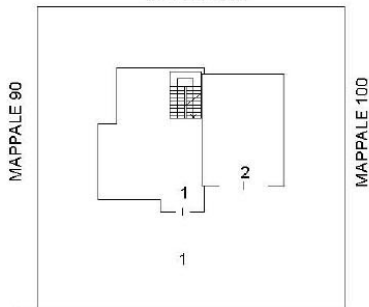

Via Verdi

PIANO TERRA

MAPPALE 98

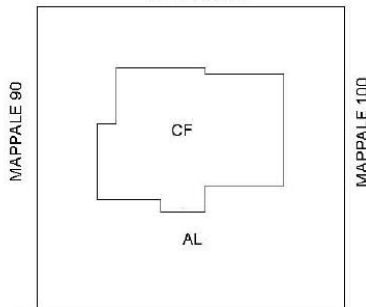

via Verdi

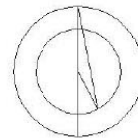

**Agenzia delle Entrate**  
**CATASTO FABBRICATI**  
Ufficio Provinciale di  
Ancona

Dichiarazione protocollo n. _____ del _____	
Comune di Ancona	
Via Verdi	civ. 59
Identificativi Catastali:	Compilata da: Bianchi Maria
Sezione:	Iscritte all'albo: Ingegneri
Foglio: 97	Prov. Ancona
Particella: 99	N. 100
Subalterno: 1	

Planimetria
Scheda n. 1      Scala 1:200

PIANO TERRA  
H=2.70

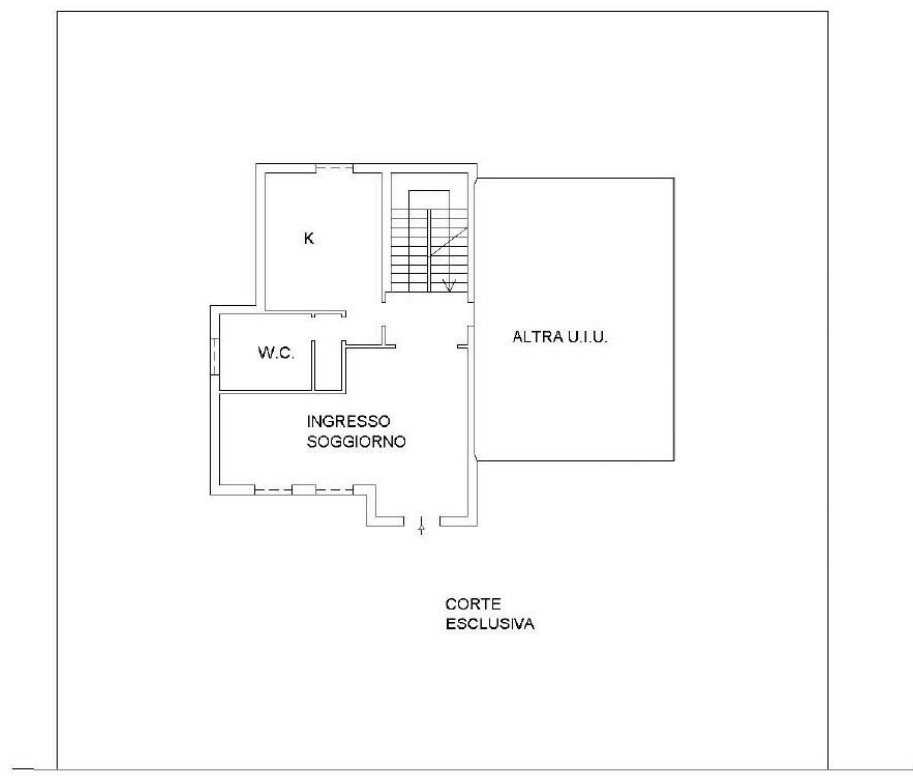

Via Verdi

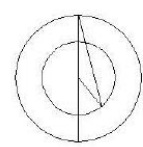

**Agenzia delle Entrate**  
**CATASTO FABBRICATI**  
**Ufficio Provinciale di**  
**Ancona**

Dichiarazione protocollo n. _____ del _____	
Comune di Ancona	
Via Verdi	civ. 59
Identificativi Catastali:	Compilata da: Bianchi Maria
Sezione:	Iscritte all'albo: Ingegneri
Foglio: 97	Prov. Ancona
Particella: 99	N. 100
Subalterno: 1	

Planimetria
Scheda n. 2      Scala 1:200

PIANO PRIMO  
H=2.70

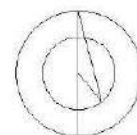

**Agenzia delle Entrate**  
**CATASTO FABBRICATI**  
**Ufficio Provinciale di**  
**Ancona**

Dichiarazione protocollo n. _____ del _____	
Comune di Ancona	
Via Verdi	civ. 59
Identificativi Catastali:	Compilata da:
Sezione:	Bianchi Maria
Foglio: 97	Iscritte all'albo:
Particella: 99	Ingegneri
Subalterno: 2	Prov. Ancona
	N. 100

Planimetria
Scheda n. 1      Scala 1:200

PIANO TERRA  
H=2.70

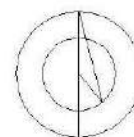

## 2. Nuova Costruzione 8 U.I.U.

Trattasi del censimento di un nuovo fabbricato composto da 4 unità immobiliari censite in categoria **A/2 - Abitazioni di tipo civile**, n. 4 unità immobiliari censite in categoria **C/6 – autorimesse** e n. 2 beni comuni non censibili.

Le due unità immobiliari residenziali posizionate al piano terra sono dotate di corte esclusiva; sono presenti due beni comuni non censibili, il primo rappresenta l'ingresso comune e il vano scala, il secondo la rampa di accesso alle autorimesse ubicate al piano seminterrato

La dichiarazione DO.C.FA. viene presentata ai sensi dell'art. 28 del RDL 13 aprile 1939, n. 652 con la causale di "*Nuova costruzione*" (denuncia di accatastamento).

**MODELLO UNICO INFORMATICO DI AGGIORNAMENTO DEGLI ATTI CATASTALI  
 ACCERTAMENTO DELLA PROPRIETA' IMMOBILIARE URBANA**

mod. D1

<b>Quadro A   Dichiarazione di fabbricato urbano o nuova costruzione presentata ai sensi dell'art. 28 del RDL 13 aprile 1939, n. 652</b>											
Tipo Mappale n.	54	del	03/03/2020	Ditta	n.	1	di	1	Unita' a destinazione ordinaria	n.	8
Causale:	Nuova Costruzione										
Data in cui l'immobile è divenuto servibile all'uso (ultimazione dei lavori):	03/03/2020										
Già in atti al C.E.U. con Idc Com:	K1AA Sez: Fgl: 97 Pla: 100 Sub:										
Documenti allegati:	Mod. 1N parte I	n.	1	Mod. 2N parte I	n.				planimetrie	n.	8
	Mod. 1N parte II	n.	8	Mod. 2N parte II	n.				pagine elaborato planimetrico	n.	1

<b>Quadro U   Unita' Immobiliari</b>																			
Riferimenti Catastali					Utilita' Comuni Censibili					Dati di Classamento Proposti									
N.	Part. spec.	Oper.	Sez.	Foglio	Particella	Sub.	Op.	Sez.	Foglio	Particella	Sub.	Z.C.	Cat.	Cl.	Cons.	Superf. cat.	Rendita	1N/2N	Plan.
		Indirizzo											Piano		Scala		Lotto		Edificio
1		C		97	100	3						003	A/2	4	6,5	133	973,52	SI	SI
	via verdi	59											T						
2		C		97	100	4						003	A/2	4	6,5	133	973,52	SI	SI
	via verdi	59											T						
3		C		97	100	5						003	A/2	4	6,5	128	973,52	SI	SI
	via verdi	59											1						
4		C		97	100	6						003	A/2	4	6,5	128	973,52	SI	SI
	via verdi	59											1						
5		C		97	100	7						003	C/6	6	49	56	435,27	SI	SI
	via verdi	59											S1						
6		C		97	100	8						003	C/6	6	33	39	293,14	SI	SI
	via verdi	59											S1						
7		C		97	100	9						003	C/6	6	33	39	293,14	SI	SI
	via verdi	59											S1						
8		C		97	100	10						003	C/6	6	49	56	435,27	SI	SI
	via verdi	59											S1						

<b>Quadro D   Beni Comuni non Censibili</b>				
Sez.	Foglio	Particella	Sub.	Piano
97	100	2		T-S1
97	100	1		T-1 S1

<b>Quadro D   Note Relative al Documento e Relazione Tecnica</b>

**MODELLO UNICO INFORMATICO DI AGGIORNAMENTO DEGLI ATTI CATASTALI  
ACCERTAMENTO DELLA PROPRIETA' IMMOBILIARE URBANA**

mod. D1

- Dichiaro di non essere nella condizione di sospensione o revoca dell'esercizio della professione.  
- Dichiaro di effettuare la presentazione del presente atto su incarico di:

**ROSSI MARIO**

quale soggetto obbligato, residente in ANCONA (AN) - VIA ROSS n. 100 c.a.p. 60100

- Dichiaro che il presente modello unico informatico di aggiornamento degli atti catastali è conforme ai documenti cartacei in originale sottoscritti da me medesimo e dal soggetto obbligato.

Il Tecnico: **Ing. BIANCHI MARIA**

**ALBO DEGLI INGEGNERI DELLA PROVINCIA DI ANCONA n. 100**

Codice Fiscale: **BNCMRA70C03H096G**

Riservato all'Ufficio

Data \_\_\_\_\_

Protocollo \_\_\_\_\_

Verifica eseguita in data

Eseguita la registrazione

Notifica eseguita in data

\_\_\_\_\_

\_\_\_\_\_

\_\_\_\_\_

l'incaricato

l'incaricato

l'incaricato

ACCERTAMENTO DELLA PROPRIETA' IMMOBILIARE URBANA  
DICHIARAZIONE DI FABBRICATO URBANO A DESTINAZIONE ORDINARIA

mod. 1NB - parte I

<b>A   Riferimenti Catastali del Fabbricato</b> C.T. Sez. _____ foglio <b>97</b> ple. <b>100</b> C.E.U. Sez. _____ foglio <b>97</b> ple. <b>100</b>	<b>D   Destinazione degli Spazi ad Uso Comune</b> 1. DESTINAZIONE DEGLI SPAZI COPERTI DEL FABBRICATO Guardiola <input type="checkbox"/> Alloggio custode <input type="checkbox"/> Sala riunioni (m <sup>2</sup> _____) <input type="checkbox"/> Atrio (m <sup>2</sup> _____) <input type="checkbox"/> Porticato - Piloty (m <sup>2</sup> _____) <input type="checkbox"/> Lavatoio (m <sup>2</sup> _____) <input type="checkbox"/> Piscina (m <sup>2</sup> _____) <input type="checkbox"/> Altra destinazione _____ <input type="checkbox"/> 2. DESTINAZIONE DEGLI SPAZI SCOPERTI NEL FABBRICATO Terrazza (m <sup>2</sup> _____) <input type="checkbox"/> Cortile e camminamenti (m <sup>2</sup> <b>20</b> ) <input checked="" type="checkbox"/> Verde (m <sup>2</sup> _____) <input type="checkbox"/> Parcheggio auto (posti n. _____) <input type="checkbox"/> Tennis (campi n. _____) <input type="checkbox"/> Piscina (m <sup>2</sup> _____) <input type="checkbox"/> Altra destinazione _____ <input type="checkbox"/>																																																							
<b>B   Riferimenti Temporali del Fabbricato</b> Anno: Di costruzione <b>2020</b> Di ristrutturazione totale _____	<b>E   Posizione del Fabbricato</b> TIPI DI AFFACCIO PREVALENTE <table border="1"> <thead> <tr> <th></th> <th colspan="4">FACCIATA</th> </tr> <tr> <th></th> <th>(*) n. 1</th> <th>n. 2</th> <th>n. 3</th> <th>n. 4</th> </tr> </thead> <tbody> <tr> <td>Su strada larga oltre 10 metri</td> <td><input type="checkbox"/></td> <td><input type="checkbox"/></td> <td><input type="checkbox"/></td> <td><input type="checkbox"/></td> </tr> <tr> <td>Su strada larga fino 10 metri</td> <td><input checked="" type="checkbox"/></td> <td><input type="checkbox"/></td> <td><input type="checkbox"/></td> <td><input type="checkbox"/></td> </tr> <tr> <td>Su piazza, largo o simile</td> <td><input type="checkbox"/></td> <td><input type="checkbox"/></td> <td><input type="checkbox"/></td> <td><input type="checkbox"/></td> </tr> <tr> <td>Su distacco con fabbricato per abitazioni</td> <td><input type="checkbox"/></td> <td><input type="checkbox"/></td> <td><input type="checkbox"/></td> <td><input type="checkbox"/></td> </tr> <tr> <td>Su distacco con fabbricato ad uso diverso</td> <td><input type="checkbox"/></td> <td><input type="checkbox"/></td> <td><input type="checkbox"/></td> <td><input type="checkbox"/></td> </tr> <tr> <td>Su verde pubblico</td> <td><input type="checkbox"/></td> <td><input type="checkbox"/></td> <td><input type="checkbox"/></td> <td><input type="checkbox"/></td> </tr> <tr> <td>Su verde privato: parco, giardino, attività agricola</td> <td><input type="checkbox"/></td> <td><input checked="" type="checkbox"/></td> <td><input checked="" type="checkbox"/></td> <td><input checked="" type="checkbox"/></td> </tr> <tr> <td>Altro</td> <td><input type="checkbox"/></td> <td><input type="checkbox"/></td> <td><input type="checkbox"/></td> <td><input type="checkbox"/></td> </tr> <tr> <td>Facciata in aderenza</td> <td><input type="checkbox"/></td> <td><input type="checkbox"/></td> <td><input type="checkbox"/></td> <td><input type="checkbox"/></td> </tr> </tbody> </table> (*) Dell' accesso principale		FACCIATA					(*) n. 1	n. 2	n. 3	n. 4	Su strada larga oltre 10 metri	<input type="checkbox"/>	<input type="checkbox"/>	<input type="checkbox"/>	<input type="checkbox"/>	Su strada larga fino 10 metri	<input checked="" type="checkbox"/>	<input type="checkbox"/>	<input type="checkbox"/>	<input type="checkbox"/>	Su piazza, largo o simile	<input type="checkbox"/>	<input type="checkbox"/>	<input type="checkbox"/>	<input type="checkbox"/>	Su distacco con fabbricato per abitazioni	<input type="checkbox"/>	<input type="checkbox"/>	<input type="checkbox"/>	<input type="checkbox"/>	Su distacco con fabbricato ad uso diverso	<input type="checkbox"/>	<input type="checkbox"/>	<input type="checkbox"/>	<input type="checkbox"/>	Su verde pubblico	<input type="checkbox"/>	<input type="checkbox"/>	<input type="checkbox"/>	<input type="checkbox"/>	Su verde privato: parco, giardino, attività agricola	<input type="checkbox"/>	<input checked="" type="checkbox"/>	<input checked="" type="checkbox"/>	<input checked="" type="checkbox"/>	Altro	<input type="checkbox"/>	<input type="checkbox"/>	<input type="checkbox"/>	<input type="checkbox"/>	Facciata in aderenza	<input type="checkbox"/>	<input type="checkbox"/>	<input type="checkbox"/>	<input type="checkbox"/>
	FACCIATA																																																							
	(*) n. 1	n. 2	n. 3	n. 4																																																				
Su strada larga oltre 10 metri	<input type="checkbox"/>	<input type="checkbox"/>	<input type="checkbox"/>	<input type="checkbox"/>																																																				
Su strada larga fino 10 metri	<input checked="" type="checkbox"/>	<input type="checkbox"/>	<input type="checkbox"/>	<input type="checkbox"/>																																																				
Su piazza, largo o simile	<input type="checkbox"/>	<input type="checkbox"/>	<input type="checkbox"/>	<input type="checkbox"/>																																																				
Su distacco con fabbricato per abitazioni	<input type="checkbox"/>	<input type="checkbox"/>	<input type="checkbox"/>	<input type="checkbox"/>																																																				
Su distacco con fabbricato ad uso diverso	<input type="checkbox"/>	<input type="checkbox"/>	<input type="checkbox"/>	<input type="checkbox"/>																																																				
Su verde pubblico	<input type="checkbox"/>	<input type="checkbox"/>	<input type="checkbox"/>	<input type="checkbox"/>																																																				
Su verde privato: parco, giardino, attività agricola	<input type="checkbox"/>	<input checked="" type="checkbox"/>	<input checked="" type="checkbox"/>	<input checked="" type="checkbox"/>																																																				
Altro	<input type="checkbox"/>	<input type="checkbox"/>	<input type="checkbox"/>	<input type="checkbox"/>																																																				
Facciata in aderenza	<input type="checkbox"/>	<input type="checkbox"/>	<input type="checkbox"/>	<input type="checkbox"/>																																																				
<b>C   Elementi Descrittivi del Fabbricato</b> 1. POSIZIONE RISPETTO AI FABBRICATI CIRCOSTANTI <input checked="" type="checkbox"/> Isolato <input type="checkbox"/> Contiguo <input type="checkbox"/> A schiera Fa parte di un complesso immobiliare <input checked="" type="checkbox"/> NO <input type="checkbox"/> SI Se SI specificare: _____ fabbricati n. _____ 2. DESTINAZIONE E NUMERO DI U.I. IN CUI E' SUDDIVISO IL FABBRICATO <input checked="" type="checkbox"/> Abitazioni n. <b>4</b> <input type="checkbox"/> Negozi n. _____ <input type="checkbox"/> Laboratori n. _____ <input type="checkbox"/> Magazzini n. _____ <input type="checkbox"/> Uffici n. _____ <input checked="" type="checkbox"/> Box, posto auto n. <b>4</b> <input type="checkbox"/> Autorimesse collettive n. _____ <input type="checkbox"/> Locali per attività sportive n. _____ <input type="checkbox"/> Unità immobiliari censibili nel gruppo 'B' n. _____ 3. IL FABBRICATO SI ARTICOLA IN N. <b>1</b> SCALE CON ACCESSO <input type="checkbox"/> Unico Esterno <input checked="" type="checkbox"/> Plurimo Esterno <input type="checkbox"/> Dal cortile Interno 4. CARATTERISTICHE DIMENSIONALI DEL FABBRICATO Piani fuori terra n. <b>2</b> Ovvero minimo _____ Massimo _____ Piani entro terra n. <b>1</b> Ovvero minimo _____ Massimo _____ 5. DENSITA' FONDIARIA Rapporto tra volume fuori terra ed area del lotto <b>1,44</b> Rapporto tra volume entro terra ed area del lotto <b>00,51</b> 6. CORPI ACCESSORI n. 1 n. 2 n. 3 n. 4 Piani fuori terra n. _____ n. _____ n. _____ n. _____ Piani entro terra n. _____ n. _____ n. _____ n. _____ 7. IL FABBRICATO E' CON CORTILE INTERNO <input checked="" type="checkbox"/> NO <input type="checkbox"/> SI																																																								



**ACCERTAMENTO DELLA PROPRIETA' IMMOBILIARE URBANA**  
**DICHIARAZIONE DI FABBRICATO URBANO A DESTINAZIONE ORDINARIA**

mod. 1NB - parte I

<p><b>F   Caratteristiche Costruttive del Fabbricato</b></p> <p>1. STRUTTURE PORTANTI VERTICALI</p> <p>Muratura <input checked="" type="checkbox"/></p> <p>Cemento armato <input checked="" type="checkbox"/></p> <p>Ferro <input type="checkbox"/></p> <p>Prefabbricate <input type="checkbox"/></p> <p>Altre o tipiche del luogo _____ <input type="checkbox"/></p> <p>2. COPERTURA</p> <p>A terrazza praticabile <input type="checkbox"/></p> <p>A terrazza non praticabile <input type="checkbox"/></p> <p>A tetto <input checked="" type="checkbox"/></p> <p>3. TAMPONATURE</p> <p>Muratura <input checked="" type="checkbox"/></p> <p>Muratura con intercapedine isolante <input type="checkbox"/></p> <p>Pannelli prefabbricati <input type="checkbox"/></p> <p>Facciate continue in vetro e metallo <input type="checkbox"/></p> <p>Altro o tipiche del luogo _____ <input type="checkbox"/></p>	<p><b>I   Finiture delle Parti Esterne del Fabbricato</b></p> <p>1. TIPO PREVALENTE DI FINITURA ESTERNA</p> <p>facc. princ. / altre</p> <p>Tinteggiatura <input checked="" type="checkbox"/> <input checked="" type="checkbox"/></p> <p>Resino-plastica <input type="checkbox"/> <input type="checkbox"/></p> <p>Piastrelle di klinker, cotto o simili <input type="checkbox"/> <input type="checkbox"/></p> <p>Marmo o pietra naturale <input type="checkbox"/> <input type="checkbox"/></p> <p>Pannelli in metallo, materiali plastici <input type="checkbox"/> <input type="checkbox"/></p> <p>Legno <input type="checkbox"/> <input type="checkbox"/></p> <p>Solo intonaco <input type="checkbox"/> <input type="checkbox"/></p> <p>Altre o tipiche del luogo _____ <input type="checkbox"/> <input type="checkbox"/></p> <p>2. SERRAMENTI ESTERNI DEGLI ACCESSI AL FABBRICATO</p> <p>portone / altri accessi</p> <p>Legno <input checked="" type="checkbox"/> <input type="checkbox"/></p> <p>Metallo <input type="checkbox"/> <input checked="" type="checkbox"/></p> <p>Altro _____ <input type="checkbox"/> <input type="checkbox"/></p> <p>3. FINITURE DI PARTICOLARE PREGIO</p> <p>Indicare eventuali finiture di carattere ornamentale _____</p>
<p><b>G   Dotazioni di Impianti nel Fabbricato</b></p> <p>IMPIANTO</p> <p>Idrico <input checked="" type="checkbox"/></p> <p>Elettrico <input checked="" type="checkbox"/></p> <p>Gas <input checked="" type="checkbox"/></p> <p>Telefonico <input checked="" type="checkbox"/></p> <p>Fognario <input checked="" type="checkbox"/></p> <p>Riscaldamento centralizzato <input type="checkbox"/></p> <p>Acqua Calda centralizzata <input type="checkbox"/></p> <p>Condizionamento centralizzato <input type="checkbox"/></p> <p>Citofonico <input type="checkbox"/></p> <p>Video - Citofono <input checked="" type="checkbox"/></p> <p>Antenna TV centralizzata <input checked="" type="checkbox"/></p> <p>Ascensore : (impianti n. _____) <input type="checkbox"/></p> <p>Montacarichi <input type="checkbox"/></p> <p>Altro <b>CONDIZIONAMENTO</b> <input checked="" type="checkbox"/></p> <p>Fonti energetiche alternative _____ <input type="checkbox"/></p>	<p><b>L   Finiture delle Parti interne del Fabbricato</b></p> <p>1. TIPO PREVALENTE DI PAVIMENTAZIONE DI ATRIO E SCALE</p> <p>atrio scale</p> <p>Marmo o pietra naturale <input type="checkbox"/> <input type="checkbox"/></p> <p>Piastrelle in ceramica, cotto gres e simili <input checked="" type="checkbox"/> <input checked="" type="checkbox"/></p> <p>Moquette e altri tessuti <input type="checkbox"/> <input type="checkbox"/></p> <p>Materiali plastici e simili <input type="checkbox"/> <input type="checkbox"/></p> <p>Legno <input type="checkbox"/> <input type="checkbox"/></p> <p>Altro o tipiche del luogo _____ <input type="checkbox"/> <input type="checkbox"/></p> <p>2. TIPO PREVALENTE DI FINITURA DELLE PARETI DI ATRIO E SCALE</p> <p>Idropittura <input type="checkbox"/> <input type="checkbox"/></p> <p>Resino - plastica <input type="checkbox"/> <input type="checkbox"/></p> <p>Smalto <input type="checkbox"/> <input type="checkbox"/></p> <p>Laminati plastici <input type="checkbox"/> <input type="checkbox"/></p> <p>Legno <input type="checkbox"/> <input type="checkbox"/></p> <p>Marmo <input type="checkbox"/> <input type="checkbox"/></p> <p>Altro o tipiche del luogo _____ <input type="checkbox"/> <input type="checkbox"/></p>
<p><b>H   Recinzioni</b></p> <p>INDICARE LA PRESENZA DI RECINZIONI</p> <p>Muratura <input checked="" type="checkbox"/></p> <p>Metalli lavorati <input type="checkbox"/></p> <p>Maglie metalliche <input checked="" type="checkbox"/></p> <p>Elementi prefabbricati <input type="checkbox"/></p> <p>Altro _____ <input type="checkbox"/></p>	<p><b>M   Vincoli Artistici e Storici</b></p> <p>L'IMMOBILE E' SOGGETTO A VINCOLI ARTISTICI O STORICI AI SENSI DELLA LEGGE 1/6/1939/ N.1089 : NO <input checked="" type="checkbox"/> SI <input type="checkbox"/></p> <p>Specificare il tipo di vincolo _____</p>
<p>IL TECNICO</p> <p>data _____</p> <p>Firma e timbro _____</p>	<p>IL DICHIARANTE</p> <p>data _____</p> <p>firma _____</p> <p>Riservato all' Ufficio Partita n. _____</p> <p>Prot. n. _____ Busta n. _____</p> <p>L'incaricato _____</p>

**ACCERTAMENTO DELLA PROPRIETA' IMMOBILIARE URBANA**  
**DICHIARAZIONE DI UNITA' IMMOBILIARE A DESTINAZIONE ORDINARIA**

mod. 1NB - parte II

A   Riferimenti Catastali dell' Unità Immobiliare				C   Dati Metrici dell' Unità Immobiliare	
Sezione	Foglio	Particella	Subalterno	C/2 UNITA' IMMOBILIARE CENSIBILE NEL GRUPPO 'C' (Commerciale ed usi diversi da quelli indicati nel prospetto C/1)	
_____	<u>97</u>	<u>100</u>	<u>3</u>	1. LOCALI PRINCIPALI:	
_____	_____	_____	_____	Piano _____ lordi m <sup>2</sup> _____ di cui utili m <sup>2</sup> _____	
_____	_____	_____	_____	2. LOCALI ACCESSORI DIRETTI:	
_____	_____	_____	_____	Piano _____ lordi m <sup>2</sup> _____ di cui utili m <sup>2</sup> _____	
<b>B   Riferimenti Temporal</b>				3. LOCALI ACCESSORI INDIRETTI:	
Anno: _____				Piano _____ lordi m <sup>2</sup> _____ di cui utili m <sup>2</sup> _____	
Di costruzione <u>2020</u> Di ristrutturazione totale _____				Piano _____ lordi m <sup>2</sup> _____ di cui utili m <sup>2</sup> _____	
<b>C   Dati Metrici dell' Unità Immobiliare</b>				4. DIPENDENZE ESCLUSIVE	
C/1 UNITA' IMMOBILIARE CENSIBILE NEL GRUPPO 'A' E 'B'				Balconi, terrazzi, portici sup. lorda m <sup>2</sup> _____	
<input checked="" type="checkbox"/> Abitazioni o uffici privati				5. PERTINENZE SCOPERTE ESCLUSIVE	
<input type="checkbox"/> Alloggi collettivi, uffici pubblici, scuole o istituti di cultura				Superficie lorda m <sup>2</sup> _____	
1. VANI PRINCIPALI				Parcheggio auto per posti numero _____	
Camere, cucina, stanze, ecc. n. <u>5</u> sup. utile m <sup>2</sup> <u>81</u>				6. IL LOCALE HA ACCESSO CARRABILE	
2. ACCESSORI DIRETTI				Il locale ha accesso carrabile SI <input type="checkbox"/> NO <input type="checkbox"/>	
Bagni, W.C. n. <u>2</u> sup. utile m <sup>2</sup> <u>12</u>				7. DATI RELATIVI ALL'ALTEZZA	
Corridoi, ripostigli, ecc. n. <u>1</u> sup. utile m <sup>2</sup> <u>10</u>				Altezza media dei locali principali cm _____	
SUPERFICIE LORDA (relativa ai punti 1 e 2) m <sup>2</sup> <u>120</u>				Superficie dei locali principali ed accessori diretti	
3. ACCESSORI INDIRETTI				aventi altezze medie inferiori a cm. 230 m <sup>2</sup> _____	
Accessori complementari, cantine, soffitte,				<b>D   Dotazioni Tecnologiche dell' Unità Immobiliare</b>	
lavanderie e simili n. _____ sup. lorda m <sup>2</sup> _____				IMPIANTO AUTONOMO	
4. DIPENDENZE ESCLUSIVE				Riscaldamento <input checked="" type="checkbox"/>	
Balconi, terrazzi, portici sup. lorda m <sup>2</sup> _____				Acqua calda <input checked="" type="checkbox"/>	
5. PERTINENZE SCOPERTE ESCLUSIVE				Condizionamento <input checked="" type="checkbox"/>	
Giardino, cortile sup. lorda m <sup>2</sup> <u>150</u>				Citofonico <input checked="" type="checkbox"/>	
Piscina, tennis, _____ sup. m <sup>2</sup> _____				Video - citofonico <input checked="" type="checkbox"/>	
Parcheggio auto per posti numero _____				Ascensore ad uso esclusivo <input type="checkbox"/>	
6. DATI RELATIVI ALL'ALTEZZA				Ascensore : (impianti n. _____) <input type="checkbox"/>	
Altezza media U.I.U. cm. <u>270</u>				Ascensore di servizio <input type="checkbox"/>	
Superficie dei vani principali ed accessori diretti				Montacarichi <input type="checkbox"/>	
aventi altezze medie inferiori a centimetri 230 m <sup>2</sup> _____				Altro _____ <input type="checkbox"/>	
7. PER LE U.I. CENSIBILI NEL GRUPPO 'B' INTEGRARE					
CON LE SEGUENTI INFORMAZIONI					
Piani fuori terra n. _____ m <sup>3</sup> _____					
Piani entro terra n. _____ m <sup>3</sup> _____					

**ACCERTAMENTO DELLA PROPRIETA' IMMOBILIARE URBANA  
 DICHIARAZIONE DI UNITA'IMMOBILIARE A DESTINAZIONE ORDINARIA**

mod. 1NB - parte II

E   Caratteristiche Costruttive di Finitura				F   Destinazione d'uso e Osservazioni	
1. TIPO PREVALENTE DI PAVIMENTAZIONE				1. DESTINAZIONE D'USO	
	Camere o stanze	Cucina o bagno	Altri accessori	<b>ABITAZIONE DI TIPO CIVILE</b>	
Marmo o pietra naturale	<input type="checkbox"/>	<input type="checkbox"/>	<input type="checkbox"/>	_____	
Piastrelle in ceramica, cotto o gres	<input type="checkbox"/>	<input checked="" type="checkbox"/>	<input type="checkbox"/>	_____	
Piastrelle in scaglie marmo	<input type="checkbox"/>	<input type="checkbox"/>	<input type="checkbox"/>	_____	
Moquette o simili	<input type="checkbox"/>	<input type="checkbox"/>	<input type="checkbox"/>	_____	
Gomme o sintetici	<input type="checkbox"/>	<input type="checkbox"/>	<input type="checkbox"/>	_____	
Parquet	<input checked="" type="checkbox"/>	<input type="checkbox"/>	<input checked="" type="checkbox"/>	_____	
Altro _____	<input type="checkbox"/>	<input type="checkbox"/>	<input type="checkbox"/>	_____	
2. TIPO PREVALENTE DI INFISSI INTERNI				2. OSSERVAZIONI RELATIVE AL VALORE ED AL CLASSAMENTO PROPOSTO	
		Porte d'ingresso	Porte interne	_____	
Legno		<input type="checkbox"/>	<input checked="" type="checkbox"/>	_____	
Legno tamburato		<input type="checkbox"/>	<input type="checkbox"/>	_____	
Metallo		<input type="checkbox"/>	<input type="checkbox"/>	_____	
Altro <b>PORTONE BLINDAT</b>		<input checked="" type="checkbox"/>	<input type="checkbox"/>	_____	
IL TECNICO				Riservato all'Ufficio	
IL DICHIARANTE				Prot. n. _____ Partita n. _____	
data _____				Busta n. _____	
Firma e timbro _____ Firma _____				L'incaricato _____	

ACCERTAMENTO DELLA PROPRIETA' IMMOBILIARE URBANA  
DICHIARAZIONE DI UNITA' IMMOBILIARE A DESTINAZIONE ORDINARIA

mod. 1NB - parte II

A   Riferimenti Catastali dell' Unità Immobiliare				C   Dati Metrici dell' Unità Immobiliare	
Sezione	Foglio	Particella	Subalterno	C/2 UNITA' IMMOBILIARE CENSIBILE NEL GRUPPO 'C' (Commerciale ed usi diversi da quelli indicati nel prospetto C/1)	
_____	97	100	4	1. LOCALI PRINCIPALI:	
_____	_____	_____	_____	Piano _____ lordi m <sup>2</sup> _____ di cui utili m <sup>2</sup> _____	
_____	_____	_____	_____	2. LOCALI ACCESSORI DIRETTI:	
_____	_____	_____	_____	Piano _____ lordi m <sup>2</sup> _____ di cui utili m <sup>2</sup> _____	
<b>B   Riferimenti Temporal</b>				3. LOCALI ACCESSORI INDIRETTI:	
Anno: _____				Piano _____ lordi m <sup>2</sup> _____ di cui utili m <sup>2</sup> _____	
Di costruzione 2020 Di ristrutturazione totale _____				Piano _____ lordi m <sup>2</sup> _____ di cui utili m <sup>2</sup> _____	
C   Dati Metrici dell' Unità Immobiliare				4. DIPENDENZE ESCLUSIVE	
C/1 UNITA' IMMOBILIARE CENSIBILE NEL GRUPPO 'A' E 'B'				Balconi, terrazzi, portici sup. lorda m <sup>2</sup> _____	
<input checked="" type="checkbox"/> Abitazioni o uffici privati				5. PERTINENZE SCOPERTE ESCLUSIVE	
<input type="checkbox"/> Alloggi collettivi, uffici pubblici, scuole o istituti di cultura				Superficie lorda m <sup>2</sup> _____	
1. VANI PRINCIPALI				Parcheggio auto per posti numero _____	
Camere, cucina, stanze, ecc. n. 5 sup. utile m <sup>2</sup> 81				6. IL LOCALE HA ACCESSO CARRABILE	
2. ACCESSORI DIRETTI				Il locale ha accesso carrabile SI <input type="checkbox"/> NO <input type="checkbox"/>	
Bagni, W.C. n. 2 sup. utile m <sup>2</sup> 12				7. DATI RELATIVI ALL'ALTEZZA	
Corridoi, ripostigli, ecc. n. 1 sup. utile m <sup>2</sup> 10				Altezza media dei locali principali cm _____	
SUPERFICIE LORDA (relativa ai punti 1 e 2) m <sup>2</sup> 120				Superficie dei locali principali ed accessori diretti	
3. ACCESSORI INDIRETTI				aventi altezze medie inferiori a cm. 230 m <sup>2</sup> _____	
Accessori complementari, cantine, soffitte,				<b>D   Dotazioni Tecnologiche dell' Unità Immobiliare</b>	
lavanderie e simili n. _____ sup. lorda m <sup>2</sup> _____				IMPIANTO AUTONOMO	
4. DIPENDENZE ESCLUSIVE				Riscaldamento <input checked="" type="checkbox"/>	
Balconi, terrazzi, portici sup. lorda m <sup>2</sup> _____				Acqua calda <input checked="" type="checkbox"/>	
5. PERTINENZE SCOPERTE ESCLUSIVE				Condizionamento <input checked="" type="checkbox"/>	
Giardino, cortile sup. lorda m <sup>2</sup> 150				Citofonico <input checked="" type="checkbox"/>	
Piscina, tennis, _____ sup. m <sup>2</sup> _____				Video - citofonico <input checked="" type="checkbox"/>	
Parcheggio auto per posti numero _____				Ascensore ad uso esclusivo <input type="checkbox"/>	
6. DATI RELATIVI ALL'ALTEZZA				Ascensore : (impianti n. _____) <input type="checkbox"/>	
Altezza media U.I.U. cm. 270				Ascensore di servizio <input type="checkbox"/>	
Superficie dei vani principali ed accessori diretti				Montacarichi <input type="checkbox"/>	
aventi altezze medie inferiori a centimetri 230 m <sup>2</sup> _____				Altro _____ <input type="checkbox"/>	
7. PER LE U.I. CENSIBILI NEL GRUPPO 'B' INTEGRARE					
CON LE SEGUENTI INFORMAZIONI					
Piani fuori terra n. _____ m <sup>3</sup> _____					
Piani entro terra n. _____ m <sup>3</sup> _____					

**ACCERTAMENTO DELLA PROPRIETA' IMMOBILIARE URBANA  
 DICHIARAZIONE DI UNITA'IMMOBILIARE A DESTINAZIONE ORDINARIA**

mod. 1NB - parte II

E   Caratteristiche Costruttive di Finitura				F   Destinazione d'uso e Osservazioni	
1. TIPO PREVALENTE DI PAVIMENTAZIONE				1. DESTINAZIONE D'USO	
	Camere o stanze	Cucina o bagno	Altri accessori	<b>ABITAZIONE DI TIPO CIVILE</b>	
Marmo o pietra naturale	<input type="checkbox"/>	<input type="checkbox"/>	<input type="checkbox"/>	_____	
Piastrelle in ceramica, cotto o gres	<input type="checkbox"/>	<input checked="" type="checkbox"/>	<input type="checkbox"/>	_____	
Piastrelle in scaglie marmo	<input type="checkbox"/>	<input type="checkbox"/>	<input type="checkbox"/>	_____	
Moquette o simili	<input type="checkbox"/>	<input type="checkbox"/>	<input type="checkbox"/>	_____	
Gomme o sintetici	<input type="checkbox"/>	<input type="checkbox"/>	<input type="checkbox"/>	_____	
Parquet	<input checked="" type="checkbox"/>	<input type="checkbox"/>	<input checked="" type="checkbox"/>	_____	
Altro _____	<input type="checkbox"/>	<input type="checkbox"/>	<input type="checkbox"/>	_____	
2. TIPO PREVALENTE DI INFISSI INTERNI				2. OSSERVAZIONI RELATIVE AL VALORE ED AL CLASSAMENTO PROPOSTO	
		Porte d'ingresso	Porte interne	_____	
Legno		<input type="checkbox"/>	<input checked="" type="checkbox"/>	_____	
Legno tamburato		<input type="checkbox"/>	<input type="checkbox"/>	_____	
Metallo		<input type="checkbox"/>	<input type="checkbox"/>	_____	
Altro <b>PORTONE BLINDAT</b>		<input checked="" type="checkbox"/>	<input type="checkbox"/>	_____	
IL TECNICO				Riservato all'Ufficio	
IL DICHIARANTE				Prot. n. _____ Partita n. _____	
data _____				Busta n. _____	
Firma e timbro _____ Firma _____				L'incaricato _____	

ACCERTAMENTO DELLA PROPRIETA' IMMOBILIARE URBANA  
DICHIARAZIONE DI UNITA' IMMOBILIARE A DESTINAZIONE ORDINARIA

mod. 1NB - parte II

A   Riferimenti Catastali dell' Unità Immobiliare				C   Dati Metrici dell' Unità Immobiliare	
Sezione	Foglio	Particella	Subalterno	C/2 UNITA' IMMOBILIARE CENSIBILE NEL GRUPPO 'C' (Commerciale ed usi diversi da quelli indicati nel prospetto C/1)	
_____	97	100	5	1. LOCALI PRINCIPALI:	
_____	_____	_____	_____	Piano _____ lordi m <sup>2</sup> _____ di cui utili m <sup>2</sup> _____	
_____	_____	_____	_____	2. LOCALI ACCESSORI DIRETTI:	
_____	_____	_____	_____	Piano _____ lordi m <sup>2</sup> _____ di cui utili m <sup>2</sup> _____	
<b>B   Riferimenti Temporal</b>				3. LOCALI ACCESSORI INDIRETTI:	
Anno: _____				Piano _____ lordi m <sup>2</sup> _____ di cui utili m <sup>2</sup> _____	
Di costruzione 2020 Di ristrutturazione totale _____				Piano _____ lordi m <sup>2</sup> _____ di cui utili m <sup>2</sup> _____	
<b>C   Dati Metrici dell' Unità Immobiliare</b>				4. DIPENDENZE ESCLUSIVE	
C/1 UNITA' IMMOBILIARE CENSIBILE NEL GRUPPO 'A' E 'B'				Balconi, terrazzi, portici sup. lorda m <sup>2</sup> _____	
<input checked="" type="checkbox"/> Abitazioni o uffici privati				5. PERTINENZE SCOPERTE ESCLUSIVE	
<input type="checkbox"/> Alloggi collettivi, uffici pubblici, scuole o istituti di cultura				Superficie lorda m <sup>2</sup> _____	
1. VANI PRINCIPALI				Parcheggio auto per posti numero _____	
Camere, cucina, stanze, ecc. n. 5 sup. utile m <sup>2</sup> 81				6. IL LOCALE HA ACCESSO CARRABILE	
2. ACCESSORI DIRETTI				Il locale ha accesso carrabile SI <input type="checkbox"/> NO <input type="checkbox"/>	
Bagni, W.C. n. 2 sup. utile m <sup>2</sup> 12				7. DATI RELATIVI ALL'ALTEZZA	
Corridoi, ripostigli, ecc. n. 1 sup. utile m <sup>2</sup> 10				Altezza media dei locali principali cm _____	
SUPERFICIE LORDA (relativa ai punti 1 e 2) m <sup>2</sup> 120				Superficie dei locali principali ed accessori diretti	
3. ACCESSORI INDIRETTI				aventi altezze medie inferiori a cm. 230 m <sup>2</sup> _____	
Accessori complementari, cantine, soffitte,				<b>D   Dotazioni Tecnologiche dell' Unità Immobiliare</b>	
lavanderie e simili n. _____ sup. lorda m <sup>2</sup> _____				IMPIANTO AUTONOMO	
4. DIPENDENZE ESCLUSIVE				Riscaldamento <input checked="" type="checkbox"/>	
Balconi, terrazzi, portici sup. lorda m <sup>2</sup> 33				Acqua calda <input checked="" type="checkbox"/>	
5. PERTINENZE SCOPERTE ESCLUSIVE				Condizionamento <input checked="" type="checkbox"/>	
Giardino, cortile sup. lorda m <sup>2</sup> _____				Citofonico <input checked="" type="checkbox"/>	
Piscina, tennis, _____ sup. m <sup>2</sup> _____				Video - citofonico <input checked="" type="checkbox"/>	
Parcheggio auto per posti numero _____				Ascensore ad uso esclusivo <input type="checkbox"/>	
6. DATI RELATIVI ALL'ALTEZZA				Ascensore : (impianti n. _____) <input type="checkbox"/>	
Altezza media U.I.U. cm. 270				Ascensore di servizio <input type="checkbox"/>	
Superficie dei vani principali ed accessori diretti				Montacarichi <input type="checkbox"/>	
aventi altezze medie inferiori a centimetri 230 m <sup>2</sup> _____				Altro _____ <input type="checkbox"/>	
7. PER LE U.I. CENSIBILI NEL GRUPPO 'B' INTEGRARE					
CON LE SEGUENTI INFORMAZIONI					
Piani fuori terra n. _____ m <sup>3</sup> _____					
Piani entro terra n. _____ m <sup>3</sup> _____					

**ACCERTAMENTO DELLA PROPRIETA' IMMOBILIARE URBANA  
 DICHIARAZIONE DI UNITA'IMMOBILIARE A DESTINAZIONE ORDINARIA**

mod. 1NB - parte II

E   Caratteristiche Costruttive di Finitura				F   Destinazione d'uso e Osservazioni	
1. TIPO PREVALENTE DI PAVIMENTAZIONE				1. DESTINAZIONE D'USO	
	Camere o stanze	Cucina o bagno	Altri accessori	<b>ABITAZIONE DI TIPO CIVILE</b>	
Marmo o pietra naturale	<input type="checkbox"/>	<input type="checkbox"/>	<input type="checkbox"/>	_____	
Piastrelle in ceramica, cotto o gres	<input type="checkbox"/>	<input checked="" type="checkbox"/>	<input type="checkbox"/>	_____	
Piastrelle in scaglie marmo	<input type="checkbox"/>	<input type="checkbox"/>	<input type="checkbox"/>	_____	
Moquette o simili	<input type="checkbox"/>	<input type="checkbox"/>	<input type="checkbox"/>	_____	
Gomme o sintetici	<input type="checkbox"/>	<input type="checkbox"/>	<input type="checkbox"/>	_____	
Parquet	<input checked="" type="checkbox"/>	<input type="checkbox"/>	<input checked="" type="checkbox"/>	_____	
Altro _____	<input type="checkbox"/>	<input type="checkbox"/>	<input type="checkbox"/>	_____	
2. TIPO PREVALENTE DI INFISSI INTERNI				2. OSSERVAZIONI RELATIVE AL VALORE ED AL CLASSAMENTO PROPOSTO	
		Porte d'ingresso	Porte interne	_____	
Legno		<input type="checkbox"/>	<input checked="" type="checkbox"/>	_____	
Legno tamburato		<input type="checkbox"/>	<input type="checkbox"/>	_____	
Metallo		<input type="checkbox"/>	<input type="checkbox"/>	_____	
Altro <b>PORTONE BLINDAT</b>		<input checked="" type="checkbox"/>	<input type="checkbox"/>	_____	
IL TECNICO				Riservato all'Ufficio	
IL DICHIARANTE				Prot. n. _____ Partita n. _____	
data _____				Busta n. _____	
Firma e timbro _____ Firma _____				L'incaricato _____	

ACCERTAMENTO DELLA PROPRIETA' IMMOBILIARE URBANA  
DICHIARAZIONE DI UNITA' IMMOBILIARE A DESTINAZIONE ORDINARIA

mod. 1NB - parte II

A   Riferimenti Catastali dell' Unità Immobiliare				C   Dati Metrici dell' Unità Immobiliare	
Sezione	Foglio	Particella	Subalterno	C/2 UNITA' IMMOBILIARE CENSIBILE NEL GRUPPO 'C' (Commerciale ed usi diversi da quelli indicati nel prospetto C/1)	
_____	97	100	6	1. LOCALI PRINCIPALI:	
_____	_____	_____	_____	Piano _____ lordi m <sup>2</sup> _____ di cui utili m <sup>2</sup> _____	
_____	_____	_____	_____	2. LOCALI ACCESSORI DIRETTI:	
_____	_____	_____	_____	Piano _____ lordi m <sup>2</sup> _____ di cui utili m <sup>2</sup> _____	
<b>B   Riferimenti Temporal</b>				3. LOCALI ACCESSORI INDIRETTI:	
Anno:				Piano _____ lordi m <sup>2</sup> _____ di cui utili m <sup>2</sup> _____	
Di costruzione 2020 Di ristrutturazione totale _____				Piano _____ lordi m <sup>2</sup> _____ di cui utili m <sup>2</sup> _____	
<b>C   Dati Metrici dell' Unità Immobiliare</b>				4. DIPENDENZE ESCLUSIVE	
C/1 UNITA' IMMOBILIARE CENSIBILE NEL GRUPPO 'A' E 'B'				Balconi, terrazzi, portici sup. lorda m <sup>2</sup> _____	
<input checked="" type="checkbox"/> Abitazioni o uffici privati				5. PERTINENZE SCOPERTE ESCLUSIVE	
<input type="checkbox"/> Alloggi collettivi, uffici pubblici, scuole o istituti di cultura				Superficie lorda m <sup>2</sup> _____	
1. VANI PRINCIPALI				Parcheggio auto per posti numero _____	
Camere, cucina, stanze, ecc. n. 5 sup. utile m <sup>2</sup> 81				6. IL LOCALE HA ACCESSO CARRABILE	
2. ACCESSORI DIRETTI				Il locale ha accesso carrabile SI <input type="checkbox"/> NO <input type="checkbox"/>	
Bagni, W.C. n. 2 sup. utile m <sup>2</sup> 12				7. DATI RELATIVI ALL'ALTEZZA	
Corridoi, ripostigli, ecc. n. 1 sup. utile m <sup>2</sup> 10				Altezza media dei locali principali cm _____	
SUPERFICIE LORDA (relativa ai punti 1 e 2) m <sup>2</sup> 120				Superficie dei locali principali ed accessori diretti	
3. ACCESSORI INDIRETTI				aventi altezze medie inferiori a cm. 230 m <sup>2</sup> _____	
Accessori complementari, cantine, soffitte,				<b>D   Dotazioni Tecnologiche dell' Unità Immobiliare</b>	
lavanderie e simili n. _____ sup. lorda m <sup>2</sup> _____				IMPIANTO AUTONOMO	
4. DIPENDENZE ESCLUSIVE				Riscaldamento <input checked="" type="checkbox"/>	
Balconi, terrazzi, portici sup. lorda m <sup>2</sup> 33				Acqua calda <input checked="" type="checkbox"/>	
5. PERTINENZE SCOPERTE ESCLUSIVE				Condizionamento <input checked="" type="checkbox"/>	
Giardino, cortile sup. lorda m <sup>2</sup> _____				Citofonico <input checked="" type="checkbox"/>	
Piscina, tennis, _____ sup. m <sup>2</sup> _____				Video - citofonico <input checked="" type="checkbox"/>	
Parcheggio auto per posti numero _____				Ascensore ad uso esclusivo <input type="checkbox"/>	
6. DATI RELATIVI ALL'ALTEZZA				Ascensore : (impianti n. _____) <input type="checkbox"/>	
Altezza media U.I.U. cm. 270				Ascensore di servizio <input type="checkbox"/>	
Superficie dei vani principali ed accessori diretti				Montacarichi <input type="checkbox"/>	
aventi altezze medie inferiori a centimetri 230 m <sup>2</sup> _____				Altro _____ <input type="checkbox"/>	
7. PER LE U.I. CENSIBILI NEL GRUPPO 'B' INTEGRARE					
CON LE SEGUENTI INFORMAZIONI					
Piani fuori terra n. _____ m <sup>3</sup> _____					
Piani entro terra n. _____ m <sup>3</sup> _____					



**ACCERTAMENTO DELLA PROPRIETA' IMMOBILIARE URBANA  
 DICHIARAZIONE DI UNITA'IMMOBILIARE A DESTINAZIONE ORDINARIA**

mod. 1NB - parte II

E   Caratteristiche Costruttive di Finitura				F   Destinazione d'uso e Osservazioni	
1. TIPO PREVALENTE DI PAVIMENTAZIONE				1. DESTINAZIONE D'USO	
	Camere o stanze	Cucina o bagno	Altri accessori	<b>ABITAZIONE DI TIPO CIVILE</b>	
Marmo o pietra naturale	<input type="checkbox"/>	<input type="checkbox"/>	<input type="checkbox"/>	_____	
Piastrelle in ceramica, cotto o gres	<input type="checkbox"/>	<input checked="" type="checkbox"/>	<input type="checkbox"/>	_____	
Piastrelle in scaglie marmo	<input type="checkbox"/>	<input type="checkbox"/>	<input type="checkbox"/>	_____	
Moquette o simili	<input type="checkbox"/>	<input type="checkbox"/>	<input type="checkbox"/>	_____	
Gomme o sintetici	<input type="checkbox"/>	<input type="checkbox"/>	<input type="checkbox"/>	_____	
Parquet	<input checked="" type="checkbox"/>	<input type="checkbox"/>	<input checked="" type="checkbox"/>	_____	
Altro _____	<input type="checkbox"/>	<input type="checkbox"/>	<input type="checkbox"/>	_____	
2. TIPO PREVALENTE DI INFISSI INTERNI				2. OSSERVAZIONI RELATIVE AL VALORE ED AL CLASSAMENTO PROPOSTO	
		Porte d'ingresso	Porte interne	_____	
Legno		<input type="checkbox"/>	<input checked="" type="checkbox"/>	_____	
Legno tamburato		<input type="checkbox"/>	<input type="checkbox"/>	_____	
Metallo		<input type="checkbox"/>	<input type="checkbox"/>	_____	
Altro <b>PORTONE BLINDAT</b>		<input checked="" type="checkbox"/>	<input type="checkbox"/>	_____	
IL TECNICO				Riservato all'Ufficio	
IL DICHIARANTE				Prot. n. _____ Partita n. _____	
data _____				Busta n. _____	
Firma e timbro _____ Firma _____				L'incaricato _____	

**ACCERTAMENTO DELLA PROPRIETA' IMMOBILIARE URBANA  
DICHIARAZIONE DI UNITA'IMMOBILIARE A DESTINAZIONE ORDINARIA**

mod. 1NB - parte II

A   Riferimenti Catastali dell' Unità Immobiliare				C   Dati Metrici dell' Unità Immobiliare	
Sezione	Foglio	Particella	Subalterno		
	97	100	7		
B   Riferimenti Temporal				C/2 UNITA' IMMOBILIARE CENSIBILE NEL GRUPPO 'C' (Commerciale ed usi diversi da quelli indicati nel prospetto C/1)	
Anno:				1. LOCALI PRINCIPALI:	
Di costruzione 2020 Di ristrutturazione totale				Piano S1 lordi m <sup>2</sup> 56 di cui utili m <sup>2</sup> 49	
				2. LOCALI ACCESSORI DIRETTI:	
				Piano lordi m <sup>2</sup> di cui utili m <sup>2</sup>	
				3. LOCALI ACCESSORI INDIRETTI:	
				Piano lordi m <sup>2</sup> di cui utili m <sup>2</sup>	
				Piano lordi m <sup>2</sup> di cui utili m <sup>2</sup>	
				4. DIPENDENZE ESCLUSIVE	
				Balconi, terrazzi, portici sup. lorda m <sup>2</sup>	
				5. PERTINENZE SCOPERTE ESCLUSIVE	
				Superficie lorda m <sup>2</sup>	
				Parcheggio auto per posti numero	
				6. IL LOCALE HA ACCESSO CARRABILE	
				Il locale ha accesso carrabile SI <input type="checkbox"/> NO <input checked="" type="checkbox"/>	
				7. DATI RELATIVI ALL'ALTEZZA	
				Altezza media dei locali principali cm 240	
				Superficie dei locali principali ed accessori diretti aventi altezze medie inferiori a cm. 230 m <sup>2</sup>	
C   Dati Metrici dell' Unità Immobiliare				D   Dotazioni Tecnologiche dell' Unità Immobiliare	
C/1 UNITA' IMMOBILIARE CENSIBILE NEL GRUPPO 'A' E 'B'				IMPIANTO AUTONOMO	
<input type="checkbox"/> Abitazioni o uffici privati				Riscaldamento <input checked="" type="checkbox"/>	
<input type="checkbox"/> Alloggi collettivi, uffici pubblici, scuole o istituti di cultura				Acqua calda <input checked="" type="checkbox"/>	
1. VANI PRINCIPALI				Condizionamento <input type="checkbox"/>	
Camere, cucina, stanze, ecc. n. sup. utile m <sup>2</sup>				Citofonico <input type="checkbox"/>	
2. ACCESSORI DIRETTI				Video - citofonico <input type="checkbox"/>	
Bagni, W.C. n. sup. utile m <sup>2</sup>				Ascensore ad uso esclusivo <input type="checkbox"/>	
Corridoi, ripostigli, ecc. n. sup. utile m <sup>2</sup>				Ascensore : (impianti n. ) <input type="checkbox"/>	
SUPERFICIE LORDA (relativa ai punti 1 e 2) m <sup>2</sup>				Ascensore di servizio <input type="checkbox"/>	
3. ACCESSORI INDIRETTI				Montacarichi <input type="checkbox"/>	
Accessori complementari, cantine, soffitte, lavanderie e simili n. sup. lorda m <sup>2</sup>				Altro <input type="checkbox"/>	
4. DIPENDENZE ESCLUSIVE					
Balconi, terrazzi, portici sup. lorda m <sup>2</sup>					
5. PERTINENZE SCOPERTE ESCLUSIVE					
Giardino, cortile sup. lorda m <sup>2</sup>					
Piscina, tennis, sup. m <sup>2</sup>					
Parcheggio auto per posti numero					
6. DATI RELATIVI ALL'ALTEZZA					
Altezza media U.I.U. cm.					
Superficie dei vani principali ed accessori diretti aventi altezze medie inferiori a centimetri 230 m <sup>2</sup>					
7. PER LE U.I. CENSIBILI NEL GRUPPO 'B' INTEGRARE CON LE SEGUENTI INFORMAZIONI					
Piani fuori terra n. m <sup>3</sup>					
Piani entro terra n. m <sup>3</sup>					

**ACCERTAMENTO DELLA PROPRIETA' IMMOBILIARE URBANA  
 DICHIARAZIONE DI UNITA'IMMOBILIARE A DESTINAZIONE ORDINARIA**

mod. 1NB - parte II

E   Caratteristiche Costruttive di Finitura	F   Destinazione d'uso e Osservazioni																																															
<p><b>1. TIPO PREVALENTE DI PAVIMENTAZIONE</b></p> <table style="width: 100%; border-collapse: collapse;"> <thead> <tr> <th style="width: 60%;"></th> <th style="width: 10%; text-align: center;">Camere o stanze</th> <th style="width: 10%; text-align: center;">Cucina o bagno</th> <th style="width: 20%; text-align: center;">Altri accessori</th> </tr> </thead> <tbody> <tr> <td>Marmo o pietra naturale</td> <td style="text-align: center;"><input type="checkbox"/></td> <td style="text-align: center;"><input type="checkbox"/></td> <td style="text-align: center;"><input type="checkbox"/></td> </tr> <tr> <td>Piastrelle in ceramica, cotto o gres</td> <td style="text-align: center;"><input checked="" type="checkbox"/></td> <td style="text-align: center;"><input type="checkbox"/></td> <td style="text-align: center;"><input type="checkbox"/></td> </tr> <tr> <td>Piastrelle in scaglie marmo</td> <td style="text-align: center;"><input type="checkbox"/></td> <td style="text-align: center;"><input type="checkbox"/></td> <td style="text-align: center;"><input type="checkbox"/></td> </tr> <tr> <td>Moquette o simili</td> <td style="text-align: center;"><input type="checkbox"/></td> <td style="text-align: center;"><input type="checkbox"/></td> <td style="text-align: center;"><input type="checkbox"/></td> </tr> <tr> <td>Gomme o sintetici</td> <td style="text-align: center;"><input type="checkbox"/></td> <td style="text-align: center;"><input type="checkbox"/></td> <td style="text-align: center;"><input type="checkbox"/></td> </tr> <tr> <td>Parquet</td> <td style="text-align: center;"><input type="checkbox"/></td> <td style="text-align: center;"><input type="checkbox"/></td> <td style="text-align: center;"><input type="checkbox"/></td> </tr> <tr> <td>Altro _____</td> <td style="text-align: center;"><input type="checkbox"/></td> <td style="text-align: center;"><input type="checkbox"/></td> <td style="text-align: center;"><input type="checkbox"/></td> </tr> </tbody> </table> <p><b>2. TIPO PREVALENTE DI INFISSI INTERNI</b></p> <table style="width: 100%; border-collapse: collapse;"> <thead> <tr> <th style="width: 60%;"></th> <th style="width: 10%; text-align: center;">Porte d'ingresso</th> <th style="width: 30%; text-align: center;">Porte interne</th> </tr> </thead> <tbody> <tr> <td>Legno</td> <td style="text-align: center;"><input type="checkbox"/></td> <td style="text-align: center;"><input type="checkbox"/></td> </tr> <tr> <td>Legno tamburato</td> <td style="text-align: center;"><input type="checkbox"/></td> <td style="text-align: center;"><input type="checkbox"/></td> </tr> <tr> <td>Metallo</td> <td style="text-align: center;"><input checked="" type="checkbox"/></td> <td style="text-align: center;"><input type="checkbox"/></td> </tr> <tr> <td>Altro _____</td> <td style="text-align: center;"><input type="checkbox"/></td> <td style="text-align: center;"><input type="checkbox"/></td> </tr> </tbody> </table>		Camere o stanze	Cucina o bagno	Altri accessori	Marmo o pietra naturale	<input type="checkbox"/>	<input type="checkbox"/>	<input type="checkbox"/>	Piastrelle in ceramica, cotto o gres	<input checked="" type="checkbox"/>	<input type="checkbox"/>	<input type="checkbox"/>	Piastrelle in scaglie marmo	<input type="checkbox"/>	<input type="checkbox"/>	<input type="checkbox"/>	Moquette o simili	<input type="checkbox"/>	<input type="checkbox"/>	<input type="checkbox"/>	Gomme o sintetici	<input type="checkbox"/>	<input type="checkbox"/>	<input type="checkbox"/>	Parquet	<input type="checkbox"/>	<input type="checkbox"/>	<input type="checkbox"/>	Altro _____	<input type="checkbox"/>	<input type="checkbox"/>	<input type="checkbox"/>		Porte d'ingresso	Porte interne	Legno	<input type="checkbox"/>	<input type="checkbox"/>	Legno tamburato	<input type="checkbox"/>	<input type="checkbox"/>	Metallo	<input checked="" type="checkbox"/>	<input type="checkbox"/>	Altro _____	<input type="checkbox"/>	<input type="checkbox"/>	<p><b>1. DESTINAZIONE D'USO</b></p> <p><u>AUTORIMESSA</u></p> <hr/> <hr/> <p><b>2. OSSERVAZIONI RELATIVE AL VALORE ED          AL CLASSAMENTO PROPOSTO</b></p> <hr/> <hr/> <hr/> <hr/> <hr/> <hr/> <hr/> <hr/> <hr/> <hr/> <hr/> <hr/> <hr/> <hr/> <hr/> <hr/> <hr/> <hr/> <hr/> <hr/> <hr/> <hr/>
	Camere o stanze	Cucina o bagno	Altri accessori																																													
Marmo o pietra naturale	<input type="checkbox"/>	<input type="checkbox"/>	<input type="checkbox"/>																																													
Piastrelle in ceramica, cotto o gres	<input checked="" type="checkbox"/>	<input type="checkbox"/>	<input type="checkbox"/>																																													
Piastrelle in scaglie marmo	<input type="checkbox"/>	<input type="checkbox"/>	<input type="checkbox"/>																																													
Moquette o simili	<input type="checkbox"/>	<input type="checkbox"/>	<input type="checkbox"/>																																													
Gomme o sintetici	<input type="checkbox"/>	<input type="checkbox"/>	<input type="checkbox"/>																																													
Parquet	<input type="checkbox"/>	<input type="checkbox"/>	<input type="checkbox"/>																																													
Altro _____	<input type="checkbox"/>	<input type="checkbox"/>	<input type="checkbox"/>																																													
	Porte d'ingresso	Porte interne																																														
Legno	<input type="checkbox"/>	<input type="checkbox"/>																																														
Legno tamburato	<input type="checkbox"/>	<input type="checkbox"/>																																														
Metallo	<input checked="" type="checkbox"/>	<input type="checkbox"/>																																														
Altro _____	<input type="checkbox"/>	<input type="checkbox"/>																																														
<p><b>IL TECNICO</b> _____ <b>IL DICHIARANTE</b> _____</p> <p>data _____ data _____</p> <p>Firma e timbro _____ Firma _____</p>	<p>Riservato all'Ufficio</p> <p>Prot. n. _____ Partita n. _____</p> <p>Busta n. _____</p> <p>L'incaricato _____</p>																																															

**ACCERTAMENTO DELLA PROPRIETA' IMMOBILIARE URBANA**  
**DICHIARAZIONE DI UNITA' IMMOBILIARE A DESTINAZIONE ORDINARIA**

mod. 1NB - parte II

A   Riferimenti Catastali dell' Unità Immobiliare				C   Dati Metrici dell' Unità Immobiliare	
Sezione	Foglio	Particella	Subalterno	C/2 UNITA' IMMOBILIARE CENSIBILE NEL GRUPPO 'C'	
_____	97	100	8	(Commerciale ed usi diversi da quelli indicati nel prospetto C/1)	
_____	_____	_____	_____	1. LOCALI PRINCIPALI:	
_____	_____	_____	_____	Piano <b>S1</b> lordi m <sup>2</sup> <b>39</b> di cui utili m <sup>2</sup> <b>33</b>	
_____	_____	_____	_____	2. LOCALI ACCESSORI DIRETTI:	
B   Riferimenti Temporal				Piano _____ lordi m <sup>2</sup> _____ di cui utili m <sup>2</sup> _____	
Anno:				3. LOCALI ACCESSORI INDIRETTI:	
Di costruzione <b>2020</b> Di ristrutturazione totale _____				Piano _____ lordi m <sup>2</sup> _____ di cui utili m <sup>2</sup> _____	
C   Dati Metrici dell' Unità Immobiliare				Piano _____ lordi m <sup>2</sup> _____ di cui utili m <sup>2</sup> _____	
C/1 UNITA' IMMOBILIARE CENSIBILE NEL GRUPPO 'A' E 'B'				4. DIPENDENZE ESCLUSIVE	
<input type="checkbox"/> Abitazioni o uffici privati <input type="checkbox"/> Alloggi collettivi, uffici pubblici, scuole o istituti di cultura				Balconi, terrazzi, portici sup. lorda m <sup>2</sup> _____	
1. VANI PRINCIPALI				5. PERTINENZE SCOPERTE ESCLUSIVE	
Camere, cucina, stanze, ecc. n. _____ sup. utile m <sup>2</sup> _____				Superficie lorda m <sup>2</sup> _____	
2. ACCESSORI DIRETTI				Parcheggio auto per posti numero _____	
Bagni, W.C. n. _____ sup. utile m <sup>2</sup> _____				6. IL LOCALE HA ACCESSO CARRABILE	
Corridoi, ripostigli, ecc. n. _____ sup. utile m <sup>2</sup> _____				Il locale ha accesso carrabile SI <input type="checkbox"/> NO <input checked="" type="checkbox"/>	
SUPERFICIE LORDA (relativa ai punti 1 e 2) m <sup>2</sup> _____				7. DATI RELATIVI ALL'ALTEZZA	
3. ACCESSORI INDIRETTI				Altezza media dei locali principali cm <b>240</b>	
Accessori complementari, cantine, soffitte, lavanderie e simili n. _____ sup. lorda m <sup>2</sup> _____				Superficie dei locali principali ed accessori diretti aventi altezze medie inferiori a cm. 230 m <sup>2</sup> _____	
4. DIPENDENZE ESCLUSIVE				D   Dotazioni Tecnologiche dell' Unità Immobiliare	
Balconi, terrazzi, portici sup. lorda m <sup>2</sup> _____				IMPIANTO AUTONOMO	
5. PERTINENZE SCOPERTE ESCLUSIVE				Riscaldamento <input checked="" type="checkbox"/>	
Giardino, cortile sup. lorda m <sup>2</sup> _____				Acqua calda <input checked="" type="checkbox"/>	
Piscina, tennis, _____ sup. m <sup>2</sup> _____				Condizionamento <input type="checkbox"/>	
Parcheggio auto per posti numero _____				Citofonico <input type="checkbox"/>	
6. DATI RELATIVI ALL'ALTEZZA				Video - citofonico <input type="checkbox"/>	
Altezza media U.I.U. cm. _____				Ascensore ad uso esclusivo <input type="checkbox"/>	
Superficie dei vani principali ed accessori diretti aventi altezze medie inferiori a centimetri 230 m <sup>2</sup> _____				Ascensore : (impianti n. _____ ) <input type="checkbox"/>	
7. PER LE U.I. CENSIBILI NEL GRUPPO 'B' INTEGRARE CON LE SEGUENTI INFORMAZIONI				Ascensore di servizio <input type="checkbox"/>	
Piani fuori terra n. _____ m <sup>3</sup> _____				Montacarichi <input type="checkbox"/>	
Piani entro terra n. _____ m <sup>3</sup> _____				Altro _____ <input type="checkbox"/>	

**ACCERTAMENTO DELLA PROPRIETA' IMMOBILIARE URBANA  
 DICHIARAZIONE DI UNITA'IMMOBILIARE A DESTINAZIONE ORDINARIA**

mod. 1NB - parte II

E   Caratteristiche Costruttive di Finitura				F   Destinazione d'uso e Osservazioni	
1. TIPO PREVALENTE DI PAVIMENTAZIONE				1. DESTINAZIONE D'USO	
	Camere o stanze	Cucina o bagno	Altri accessori	<b>AUTORIMESSA</b>	
Marmo o pietra naturale	<input type="checkbox"/>	<input type="checkbox"/>	<input type="checkbox"/>	_____	
Piastrelle in ceramica, cotto o gres	<input checked="" type="checkbox"/>	<input type="checkbox"/>	<input type="checkbox"/>	_____	
Piastrelle in scaglie marmo	<input type="checkbox"/>	<input type="checkbox"/>	<input type="checkbox"/>	2. OSSERVAZIONI RELATIVE AL VALORE ED AL CLASSAMENTO PROPOSTO	
Moquette o simili	<input type="checkbox"/>	<input type="checkbox"/>	<input type="checkbox"/>	_____	
Gomme o sintetici	<input type="checkbox"/>	<input type="checkbox"/>	<input type="checkbox"/>	_____	
Parquet	<input type="checkbox"/>	<input type="checkbox"/>	<input type="checkbox"/>	_____	
Altro _____	<input type="checkbox"/>	<input type="checkbox"/>	<input type="checkbox"/>	_____	
2. TIPO PREVALENTE DI INFISSI INTERNI				_____	
		Porte d'ingresso	Porte interne	_____	
Legno		<input type="checkbox"/>	<input type="checkbox"/>	_____	
Legno tamburato		<input type="checkbox"/>	<input type="checkbox"/>	_____	
Metallo		<input checked="" type="checkbox"/>	<input type="checkbox"/>	_____	
Altro _____		<input type="checkbox"/>	<input type="checkbox"/>	_____	
IL TECNICO				Riservato all'Ufficio	
IL DICHIARANTE				Prot. n. _____ Partita n. _____	
data _____				Busta n. _____	
Firma e timbro _____				L'incaricato _____	

**ACCERTAMENTO DELLA PROPRIETA' IMMOBILIARE URBANA**  
**DICHIARAZIONE DI UNITA' IMMOBILIARE A DESTINAZIONE ORDINARIA**

mod. 1NB - parte II

A   Riferimenti Catastali dell' Unità Immobiliare				C   Dati Metrici dell' Unità Immobiliare	
Sezione	Foglio	Particella	Subalterno		
	97	100	9		
B   Riferimenti Temporal					
Anno:					
Di costruzione 2020				Di ristrutturazione totale	
C   Dati Metrici dell' Unità Immobiliare					
C/1 UNITA' IMMOBILIARE CENSIBILE NEL GRUPPO 'A' E 'B'				C/2 UNITA' IMMOBILIARE CENSIBILE NEL GRUPPO 'C' (Commerciale ed usi diversi da quelli indicati nel prospetto C/1)	
<input type="checkbox"/> Abitazioni o uffici privati <input type="checkbox"/> Alloggi collettivi, uffici pubblici, scuole o istituti di cultura				1. LOCALI PRINCIPALI: Piano S1 lordi m <sup>2</sup> 39 di cui utili m <sup>2</sup> 33	
1. VANI PRINCIPALI				2. LOCALI ACCESSORI DIRETTI:	
Camere, cucina, stanze, ecc. n. _____ sup. utile m <sup>2</sup> _____				Piano _____ lordi m <sup>2</sup> _____ di cui utili m <sup>2</sup> _____	
2. ACCESSORI DIRETTI				3. LOCALI ACCESSORI INDIRETTI:	
Bagni, W.C. n. _____ sup. utile m <sup>2</sup> _____				Piano _____ lordi m <sup>2</sup> _____ di cui utili m <sup>2</sup> _____	
Corridoi, ripostigli, ecc. n. _____ sup. utile m <sup>2</sup> _____				Piano _____ lordi m <sup>2</sup> _____ di cui utili m <sup>2</sup> _____	
SUPERFICIE LORDA (relativa ai punti 1 e 2) m <sup>2</sup> _____				4. DIPENDENZE ESCLUSIVE	
3. ACCESSORI INDIRETTI				Balconi, terrazzi, portici sup. lorda m <sup>2</sup> _____	
Accessori complementari, cantine, soffitte, lavanderie e simili n. _____ sup. lorda m <sup>2</sup> _____				5. PERTINENZE SCOPERTE ESCLUSIVE	
4. DIPENDENZE ESCLUSIVE				Superficie lorda m <sup>2</sup> _____	
Balconi, terrazzi, portici sup. lorda m <sup>2</sup> _____				Parcheggio auto per posti numero _____	
5. PERTINENZE SCOPERTE ESCLUSIVE				6. IL LOCALE HA ACCESSO CARRABILE	
Giardino, cortile sup. lorda m <sup>2</sup> _____				Il locale ha accesso carrabile SI <input type="checkbox"/> NO <input checked="" type="checkbox"/>	
Piscina, tennis, _____ sup. m <sup>2</sup> _____				7. DATI RELATIVI ALL'ALTEZZA	
Parcheggio auto per posti numero _____				Altezza media dei locali principali cm 240	
6. DATI RELATIVI ALL'ALTEZZA				Superficie dei locali principali ed accessori diretti aventi altezze medie inferiori a cm. 230 m <sup>2</sup> _____	
Altezza media U.I.U. cm. _____					
Superficie dei vani principali ed accessori diretti aventi altezze medie inferiori a centimetri 230 m <sup>2</sup> _____					
7. PER LE U.I. CENSIBILI NEL GRUPPO 'B' INTEGRARE CON LE SEGUENTI INFORMAZIONI				D   Dotazioni Tecnologiche dell' Unità Immobiliare	
Piani fuori terra n. _____ m <sup>3</sup> _____				IMPIANTO AUTONOMO	
Piani entro terra n. _____ m <sup>3</sup> _____				Riscaldamento <input checked="" type="checkbox"/>	
				Acqua calda <input checked="" type="checkbox"/>	
				Condizionamento <input type="checkbox"/>	
				Citofonico <input type="checkbox"/>	
				Video - citofonico <input type="checkbox"/>	
				Ascensore ad uso esclusivo <input type="checkbox"/>	
				Ascensore : (impianti n. _____ ) <input type="checkbox"/>	
				Ascensore di servizio <input type="checkbox"/>	
				Montacarichi <input type="checkbox"/>	
				Altro _____ <input type="checkbox"/>	

**ACCERTAMENTO DELLA PROPRIETA' IMMOBILIARE URBANA  
 DICHIARAZIONE DI UNITA'IMMOBILIARE A DESTINAZIONE ORDINARIA**

mod. 1NB - parte II

E   Caratteristiche Costruttive di Finitura				F   Destinazione d'uso e Osservazioni	
<b>1. TIPO PREVALENTE DI PAVIMENTAZIONE</b>				<b>1. DESTINAZIONE D'USO</b>	
	Camere o stanze	Cucina o bagno	Altri accessori	<b>AUTORIMESSA</b>	
Marmo o pietra naturale	<input type="checkbox"/>	<input type="checkbox"/>	<input type="checkbox"/>	<hr/>	
Piastrelle in ceramica, cotto o gres	<input checked="" type="checkbox"/>	<input type="checkbox"/>	<input type="checkbox"/>	<hr/>	
Piastrelle in scaglie marmo	<input type="checkbox"/>	<input type="checkbox"/>	<input type="checkbox"/>	<b>2. OSSERVAZIONI RELATIVE AL VALORE ED                      AL CLASSAMENTO PROPOSTO</b>	
Moquette o simili	<input type="checkbox"/>	<input type="checkbox"/>	<input type="checkbox"/>	<hr/>	
Gomme o sintetici	<input type="checkbox"/>	<input type="checkbox"/>	<input type="checkbox"/>	<hr/>	
Parquet	<input type="checkbox"/>	<input type="checkbox"/>	<input type="checkbox"/>	<hr/>	
Altro _____	<input type="checkbox"/>	<input type="checkbox"/>	<input type="checkbox"/>	<hr/>	
<b>2. TIPO PREVALENTE DI INFISSI INTERNI</b>				<hr/>	
		Porte d'ingresso	Porte interne	<hr/>	
Legno		<input type="checkbox"/>	<input type="checkbox"/>	<hr/>	
Legno tamburato		<input type="checkbox"/>	<input type="checkbox"/>	<hr/>	
Metallo		<input checked="" type="checkbox"/>	<input type="checkbox"/>	<hr/>	
Altro _____		<input type="checkbox"/>	<input type="checkbox"/>	<hr/>	
<b>IL TECNICO</b>				Riservato all'Ufficio	
<b>IL DICHIARANTE</b>				Prot. n. _____ Partita n. _____	
data _____				Busta n. _____	
Firma e timbro _____ Firma _____				L'incaricato _____	

**ACCERTAMENTO DELLA PROPRIETA' IMMOBILIARE URBANA**  
**DICHIARAZIONE DI UNITA' IMMOBILIARE A DESTINAZIONE ORDINARIA**

mod. 1NB - parte II

A   Riferimenti Catastali dell' Unità Immobiliare				C   Dati Metrici dell' Unità Immobiliare	
Sezione	Foglio	Particella	Subalterno		
	97	100	10		
B   Riferimenti Temporal				C/2 UNITA' IMMOBILIARE CENSIBILE NEL GRUPPO 'C'	
Anno:				(Commerciale ed usi diversi da quelli indicati nel prospetto C/1)	
Di costruzione 2020				Di ristrutturazione totale	
C   Dati Metrici dell' Unità Immobiliare				1. LOCALI PRINCIPALI:	
C/1 UNITA' IMMOBILIARE CENSIBILE NEL GRUPPO 'A' E 'B'				Piano S1 lordi m <sup>2</sup> 56 di cui utili m <sup>2</sup> 49	
<input type="checkbox"/> Abitazioni o uffici privati <input type="checkbox"/> Alloggi collettivi, uffici pubblici, scuole o istituti di cultura				2. LOCALI ACCESSORI DIRETTI:	
1. VANI PRINCIPALI				Piano lordi m <sup>2</sup> di cui utili m <sup>2</sup>	
Camere, cucina, stanze, ecc. n. sup. utile m <sup>2</sup>				3. LOCALI ACCESSORI INDIRETTI:	
2. ACCESSORI DIRETTI				Piano lordi m <sup>2</sup> di cui utili m <sup>2</sup>	
Bagni, W.C. n. sup. utile m <sup>2</sup>				4. DIPENDENZE ESCLUSIVE	
Corridoi, ripostigli, ecc. n. sup. utile m <sup>2</sup>				Balconi, terrazzi, portici sup. lorda m <sup>2</sup>	
SUPERFICIE LORDA (relativa ai punti 1 e 2) m <sup>2</sup>				5. PERTINENZE SCOPERTE ESCLUSIVE	
3. ACCESSORI INDIRETTI				Superficie lorda m <sup>2</sup>	
Accessori complementari, cantine, soffitte, lavanderie e simili n. sup. lorda m <sup>2</sup>				Parcheggio auto per posti numero	
4. DIPENDENZE ESCLUSIVE				6. IL LOCALE HA ACCESSO CARRABILE	
Balconi, terrazzi, portici sup. lorda m <sup>2</sup>				Il locale ha accesso carrabile SI <input type="checkbox"/> NO <input checked="" type="checkbox"/>	
5. PERTINENZE SCOPERTE ESCLUSIVE				7. DATI RELATIVI ALL'ALTEZZA	
Giardino, cortile sup. lorda m <sup>2</sup>				Altezza media dei locali principali cm 240	
Piscina, tennis, sup. m <sup>2</sup>				Superficie dei locali principali ed accessori diretti	
Parcheggio auto per posti numero				aventi altezze medie inferiori a cm. 230 m <sup>2</sup>	
6. DATI RELATIVI ALL'ALTEZZA				D   Dotazioni Tecnologiche dell' Unità Immobiliare	
Altezza media U.I.U. cm.				IMPIANTO AUTONOMO	
Superficie dei vani principali ed accessori diretti				Riscaldamento <input checked="" type="checkbox"/>	
aventi altezze medie inferiori a centimetri 230 m <sup>2</sup>				Acqua calda <input checked="" type="checkbox"/>	
7. PER LE U.I. CENSIBILI NEL GRUPPO 'B' INTEGRARE CON LE SEGUENTI INFORMAZIONI				Condizionamento <input type="checkbox"/>	
Piani fuori terra n. m <sup>3</sup>				Citofonico <input type="checkbox"/>	
Piani entro terra n. m <sup>3</sup>				Video - citofonico <input type="checkbox"/>	
				Ascensore ad uso esclusivo <input type="checkbox"/>	
				Ascensore : (impianti n. ) <input type="checkbox"/>	
				Ascensore di servizio <input type="checkbox"/>	
				Montacarichi <input type="checkbox"/>	
				Altro <input type="checkbox"/>	



**ACCERTAMENTO DELLA PROPRIETA' IMMOBILIARE URBANA  
 DICHIARAZIONE DI UNITA'IMMOBILIARE A DESTINAZIONE ORDINARIA**

mod. 1NB - parte II

E   Caratteristiche Costruttive di Finitura				F   Destinazione d'uso e Osservazioni	
1. TIPO PREVALENTE DI PAVIMENTAZIONE				1. DESTINAZIONE D'USO	
	Camere o stanze	Cucina o bagno	Altri accessori	<b>AUTORIMESSA</b>	
Marmo o pietra naturale	<input type="checkbox"/>	<input type="checkbox"/>	<input type="checkbox"/>	_____	
Piastrelle in ceramica, cotto o gres	<input checked="" type="checkbox"/>	<input type="checkbox"/>	<input type="checkbox"/>	_____	
Piastrelle in scaglie marmo	<input type="checkbox"/>	<input type="checkbox"/>	<input type="checkbox"/>	2. OSSERVAZIONI RELATIVE AL VALORE ED AL CLASSAMENTO PROPOSTO	
Moquette o simili	<input type="checkbox"/>	<input type="checkbox"/>	<input type="checkbox"/>	_____	
Gomme o sintetici	<input type="checkbox"/>	<input type="checkbox"/>	<input type="checkbox"/>	_____	
Parquet	<input type="checkbox"/>	<input type="checkbox"/>	<input type="checkbox"/>	_____	
Altro _____	<input type="checkbox"/>	<input type="checkbox"/>	<input type="checkbox"/>	_____	
2. TIPO PREVALENTE DI INFISSI INTERNI				_____	
		Porte d'ingresso	Porte interne	_____	
Legno		<input type="checkbox"/>	<input type="checkbox"/>	_____	
Legno tamburato		<input type="checkbox"/>	<input type="checkbox"/>	_____	
Metallo		<input checked="" type="checkbox"/>	<input type="checkbox"/>	_____	
Altro _____		<input type="checkbox"/>	<input type="checkbox"/>	_____	
IL TECNICO				Riservato all'Ufficio	
IL DICHIARANTE				Prot. n. _____ Partita n. _____	
data _____				Busta n. _____	
Firma e timbro _____				L'incaricato _____	

ACQUISIZIONE DATI METRICI - CALCOLO DELLE SUPERFICI CATASTALI

Unita' immobiliare n. 1								
<b>Sezione:</b>	<b>Foglio:</b> 97	<b>Particella:</b> 100	<b>Subalterno:</b> 3					
<b>Tipologia</b>		<b>Altezza</b>	<b>Tipologia</b>		<b>Altezza</b>	<b>Tipologia</b>		<b>Altezza</b>
<b>Ambiente</b>	<b>Superficie</b>	<b>&lt; 150 cm</b>	<b>Ambiente</b>	<b>Superficie</b>	<b>&lt; 150 cm</b>	<b>Ambiente</b>	<b>Superficie</b>	<b>&lt; 150 cm</b>
A	120		F	150				

Unita' immobiliare n. 2								
<b>Sezione:</b>	<b>Foglio:</b> 97	<b>Particella:</b> 100	<b>Subalterno:</b> 4					
<b>Tipologia</b>		<b>Altezza</b>	<b>Tipologia</b>		<b>Altezza</b>	<b>Tipologia</b>		<b>Altezza</b>
<b>Ambiente</b>	<b>Superficie</b>	<b>&lt; 150 cm</b>	<b>Ambiente</b>	<b>Superficie</b>	<b>&lt; 150 cm</b>	<b>Ambiente</b>	<b>Superficie</b>	<b>&lt; 150 cm</b>
A	120		F	150				

Unita' immobiliare n. 3								
<b>Sezione:</b>	<b>Foglio:</b> 97	<b>Particella:</b> 100	<b>Subalterno:</b> 5					
<b>Tipologia</b>		<b>Altezza</b>	<b>Tipologia</b>		<b>Altezza</b>	<b>Tipologia</b>		<b>Altezza</b>
<b>Ambiente</b>	<b>Superficie</b>	<b>&lt; 150 cm</b>	<b>Ambiente</b>	<b>Superficie</b>	<b>&lt; 150 cm</b>	<b>Ambiente</b>	<b>Superficie</b>	<b>&lt; 150 cm</b>
A	120		D	33				

Unita' immobiliare n. 4								
<b>Sezione:</b>	<b>Foglio:</b> 97	<b>Particella:</b> 100	<b>Subalterno:</b> 6					
<b>Tipologia</b>		<b>Altezza</b>	<b>Tipologia</b>		<b>Altezza</b>	<b>Tipologia</b>		<b>Altezza</b>
<b>Ambiente</b>	<b>Superficie</b>	<b>&lt; 150 cm</b>	<b>Ambiente</b>	<b>Superficie</b>	<b>&lt; 150 cm</b>	<b>Ambiente</b>	<b>Superficie</b>	<b>&lt; 150 cm</b>
A	120		D	33				

Unita' immobiliare n. 5								
<b>Sezione:</b>	<b>Foglio:</b> 97	<b>Particella:</b> 100	<b>Subalterno:</b> 7					
<b>Tipologia</b>		<b>Altezza</b>	<b>Tipologia</b>		<b>Altezza</b>	<b>Tipologia</b>		<b>Altezza</b>
<b>Ambiente</b>	<b>Superficie</b>	<b>&lt; 150 cm</b>	<b>Ambiente</b>	<b>Superficie</b>	<b>&lt; 150 cm</b>	<b>Ambiente</b>	<b>Superficie</b>	<b>&lt; 150 cm</b>
A1	56							

LEGENDA - Decodifica Tipologie di Ambiente previsti:

- A - Vani aventi funzione principale / accessori a diretto servizio dei principali. Per le categorie C/1 e C/6 i vani aventi funzione principale saranno indicati con A1, i vani accessori a diretto servizio con A2
- B - Vani accessori a indiretto servizio della tipologia A qualora comunicanti
- C - Vani accessori a indiretto servizio della tipologia A qualora non comunicanti
- D - Balconi, terrazzi e simili comunicanti con i vani della tipologia A
- E - Balconi, terrazzi e simili non comunicanti con i vani della tipologia A
- F - Aree scoperte o assimilabili

ACQUISIZIONE DATI METRICI - CALCOLO DELLE SUPERFICI CATASTALI

Unita' immobiliare n. 6								
<b>Sezione:</b>	<b>Foglio:</b> 97	<b>Particella:</b> 100	<b>Subalterno:</b> 8					
<b>Tipologia</b>		<b>Altezza</b>	<b>Tipologia</b>		<b>Altezza</b>	<b>Tipologia</b>		<b>Altezza</b>
<b>Ambiente</b>	<b>Superficie</b>	< 150 cm	<b>Ambiente</b>	<b>Superficie</b>	< 150 cm	<b>Ambiente</b>	<b>Superficie</b>	< 150 cm
A1	39							

Unita' immobiliare n. 7								
<b>Sezione:</b>	<b>Foglio:</b> 97	<b>Particella:</b> 100	<b>Subalterno:</b> 9					
<b>Tipologia</b>		<b>Altezza</b>	<b>Tipologia</b>		<b>Altezza</b>	<b>Tipologia</b>		<b>Altezza</b>
<b>Ambiente</b>	<b>Superficie</b>	< 150 cm	<b>Ambiente</b>	<b>Superficie</b>	< 150 cm	<b>Ambiente</b>	<b>Superficie</b>	< 150 cm
A1	39							

Unita' immobiliare n. 8								
<b>Sezione:</b>	<b>Foglio:</b> 97	<b>Particella:</b> 100	<b>Subalterno:</b> 10					
<b>Tipologia</b>		<b>Altezza</b>	<b>Tipologia</b>		<b>Altezza</b>	<b>Tipologia</b>		<b>Altezza</b>
<b>Ambiente</b>	<b>Superficie</b>	< 150 cm	<b>Ambiente</b>	<b>Superficie</b>	< 150 cm	<b>Ambiente</b>	<b>Superficie</b>	< 150 cm
A1	56							

LEGENDA - Decodifica Tipologie di Ambiente previsti:

- A - Vani aventi funzione principale / accessori a diretto servizio dei principali. Per le categorie C/1 e C/6 i vani aventi funzione principale saranno indicati con A1, i vani accessori a diretto servizio con A2
- B - Vani accessori a indiretto servizio della tipologia A qualora comunicanti
- C - Vani accessori a indiretto servizio della tipologia A qualora non comunicanti
- D - Balconi, terrazzi e simili comunicanti con i vani della tipologia A
- E - Balconi, terrazzi e simili non comunicanti con i vani della tipologia A
- F - Aree scoperte o assimilabili

**ACCERTAMENTO DELLA PROPRIETA' IMMOBILIARE URBANA  
 ELENCO DEI SUBALTERNI ASSEGNATI**

Elenco Subalterni

Comune ANCONA		Sezione		Foglio 97		Particella 100		Tipo mappale del: n. 54 03/03/2020	
Sub.	UBICAZIONE via/piazza	n° civ.	Piani	Scala	Int.	Entità di Costruzione	DESCRIZIONE		
1	via verdi	59	T-1-S1			CF1-AL	BENE COMUNE NON CENSIBILE AI SUB 3-4-5-6 INGRESSO COMUNE E VANO SCALA		
2	via verdi	59	T-S1			AL	BENE COMUNE NON CENSIBILE AI SUB 7-8-9-10 RAMP A DI ACCESSO AUTORIMESSE		
3	via verdi	59	T			CF1-AL	ABITAZIONE DI TIPO CIVILE E CORTE ESCLUSIVA		
4	via verdi	59	T			CF1-AL	ABITAZIONE DI TIPO CIVILE E CORTE ESCLUSIVA		
5	via verdi	59	1			CF1	ABITAZIONE DI TIPO CIVILE		
6	via verdi	59	1			CF1	ABITAZIONE DI TIPO CIVILE		
7	via verdi	59	S1			CF1	AUTORIMESSA		
8	via verdi	59	S1			CF1	AUTORIMESSA		
9	via verdi	59	S1			CF1	AUTORIMESSA		
10	via verdi	59	S1			CF1	AUTORIMESSA		

Protocollo _____	data _____
IL TECNICO <b>Ing. BIANCHI MARIA</b> ALBO DEGLI INGEGNERI DELLA PROVINCIA DI ANCONA n. 100	_____
Codice Fiscale: <b>BNCMRA70C03H096G</b>	firma e timbro



**ELABORATO PLANIMETRICO**

Compilato da:  
Bianchi Maria

Iscritto all'albo:  
Ingegneri

Prov. Ancona N.100

**Agenzia delle Entrate  
CATASTO FABBRICATI  
Ufficio Provinciale di  
Ancona**

Comune di Ancona

Sezione: Foglio: 97

Particella: 100

Protocollo n.

del

Tipo Mappale n. 54

del 03/03/2020

Dimostrazione grafica dei subalterni

Scala 1 : 500

PIANO PRIMO

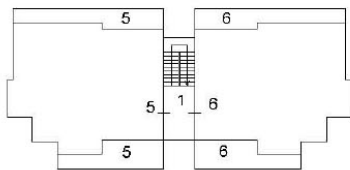

PIANO TERRA

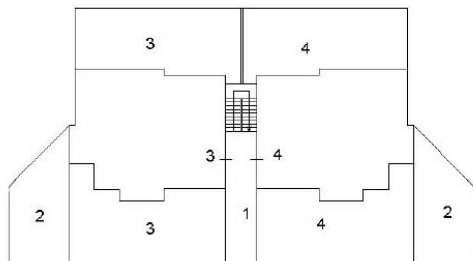

Via Verdi

PIANO TERRA

mapp. 99

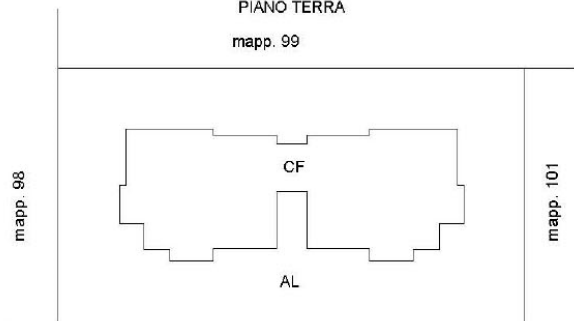

Via Verdi

PIANO PRIMO SOTTOSTRADA

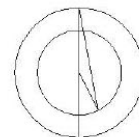
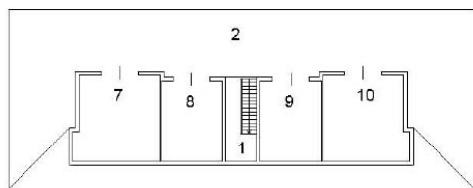

**Agenzia delle Entrate**  
**CATASTO FABBRICATI**  
Ufficio Provinciale di  
Ancona

Dichiarazione protocollo n. _____ del _____	
Comune di Ancona Via Verdi _____ civ. 59	
Identificativi Catastali:	Compilata da: Bianchi Maria
Sezione:	Iscritte all'albo: Ingegneri
Foglio: 97	Prov. Ancona _____ N. 100
Particella: 100	
Subalterno: 3	

Planimetria
Scheda n. 1      Scala 1:200

PIANO TERRA  
H=2.70

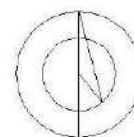

**Agenzia delle Entrate**  
**CATASTO FABBRICATI**  
 Ufficio Provinciale di  
 Ancona

Dichiarazione protocollo n. _____ del _____	
Comune di Ancona	
Via Verdi	civ. 59
Identificativi Catastali:	Compilata da: Bianchi Maria
Sezione:	Iscritte all'albo: Ingegneri
Foglio: 97	Prov. Ancona
Particella: 100	N. 100
Subalterno: 4	

Planimetria	
Scheda n. 1	Scala 1:200

PIANO TERRA  
 H=2.70

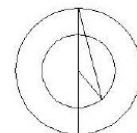

**Agenzia delle Entrate**  
**CATASTO FABBRICATI**  
 Ufficio Provinciale di  
 Ancona

Dichiarazione protocollo n. _____ del _____	
Comune di Ancona	
Via Verdi	civ. 59
Identificativi Catastali:	
Sezione:	
Foglio: 97	
Particella: 100	
Subalterno: 5	
Compilata da: Bianchi Maria	N. 100
Iscritte all'albo: Ingegneri	
Prov. Ancona	

Planimetria
Scheda n. 1      Scala 1:200

PIANO PRIMO  
 H=2.70

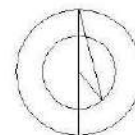



**Agenzia delle Entrate**  
**CATASTO FABBRICATI**  
Ufficio Provinciale di  
Ancona

Dichiarazione protocollo n. _____ del _____	
Comune di Ancona	
Via Verdi	civ. 59
Identificativi Catastali: Sezione: Foglio: 97 Particella: 100 Subalterno: 6	Compilata da: Bianchi Maria Iscritte all'albo: Ingegneri Prov. Ancona N. 100

Planimetria
Scheda n. 1      Scala 1:200

PIANO PRIMO  
H=2.70

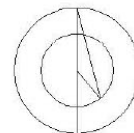

**Agenzia delle Entrate**  
**CATASTO FABBRICATI**  
Ufficio Provinciale di  
Ancona

Dichiarazione protocollo n. _____ del _____	
Comune di Ancona	
Via Verdi	civ. 59
Identificativi Catastali: Sezione: Foglio: 97 Particella: 100 Subalterno: 7	Compilata da: Bianchi Maria Iscritte all'albo: Ingegneri Prov. Ancona N. 100

Planimetria
Scheda n. 1      Scala 1:200

PIANO PRIMO SOTTOSTRADA  
H=240

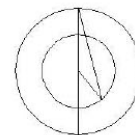
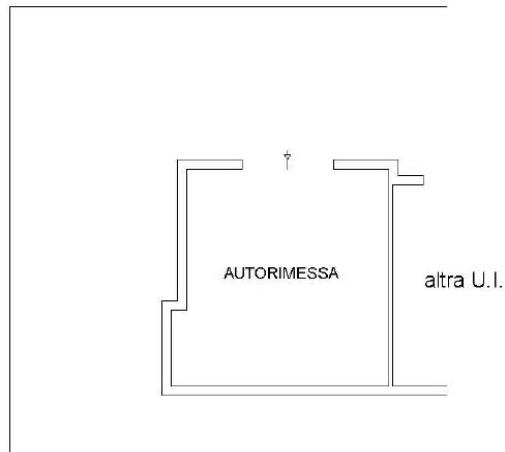

**Agenzia delle Entrate**  
**CATASTO FABBRICATI**  
Ufficio Provinciale di  
Ancona

Dichiarazione protocollo n. _____ del _____	
Comune di Ancona	
Via Verdi	civ. 59
Identificativi Catastali: Sezione: Foglio: 97 Particella: 100 Subalterno: 8	Compilata da: Bianchi Maria Iscritte all'albo: Ingegneri Prov. Ancona N. 100

Planimetria
Scheda n. 1      Scala 1:200

PIANO PRIMO SOTTOSTRADA  
H=240

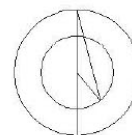
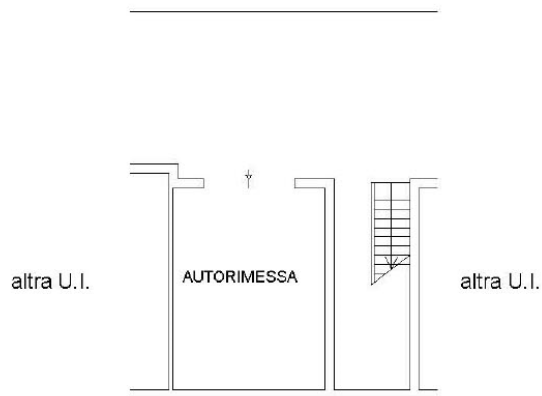

**Agenzia delle Entrate**  
**CATASTO FABBRICATI**  
**Ufficio Provinciale di**  
**Ancona**

Dichiarazione protocollo n. _____ del _____	
Comune di Ancona	
Via Verdi _____ civ. 59	
Identificativi Catastali:	Compilata da:
Sezione:	Bianchi Maria
Foglio: 97	Iscritto all'albo:
Particella: 100	Ingegneri
Subalterno: 9	Prov. Ancona _____ N. 100

Planimetria
Scheda n. 1      Scala 1:200

PIANO PRIMO SOTTOSTRADA  
H=240

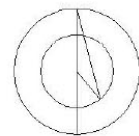
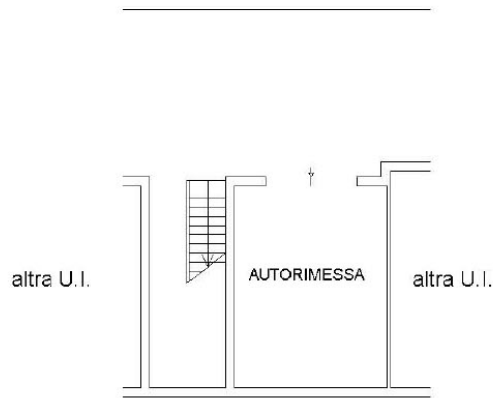

**Agenzia delle Entrate**  
**CATASTO FABBRICATI**  
Ufficio Provinciale di  
Ancona

Dichiarazione protocollo n. _____ del _____	
Comune di Ancona	
Via Verdi	civ. 59
Identificativi Catastali: Sezione: Foglio: 97 Particella: 100 Subalterno: 10	Compilata da: Bianchi Maria Iscritte all'albo: Ingegneri Prov. Ancona N. 100

Planimetria
Scheda n. 1      Scala 1:200

PIANO PRIMO SOTTOSTRADA  
H=240

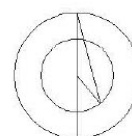
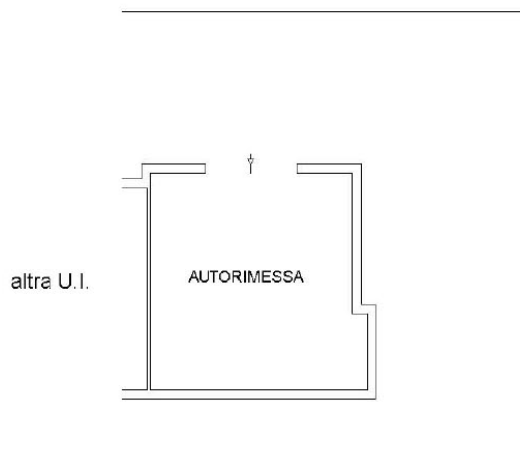

### 3. Frazionamento di area urbana da corte esclusiva

Trattasi del censimento di una area urbana frazionata da una corte esclusiva; in questo caso si procede con la predisposizione di un Tipo di Frazionamento al CT, che oltre ad individuare l'area, ridefinisca il lotto opportunamente rappresentato nella mappa catastale, cui devono seguire le correlate variazioni al Catasto Edilizio Urbano:

- 1) Dichiarazione di variazione presentata ai sensi dell'art. 20 del RDL 13 aprile 1939, n. 652 con la causale "*RIDEFINIZIONE DI CORTE*" con cui si fraziona la corte esclusiva di un fabbricato, individuando la porzione che sarà poi oggetto di trasferimento dei diritti;
- 2) Dichiarazione di fabbricato urbano o nuova costruzione presentata ai sensi dell'art. 28 del RDL 13 aprile 1939, n. 652 con la causale "*Unita' afferenti - IDENTIFICAZIONE DI AREA URBANA*" con cui si costituisce l'unità immobiliare censita nella categoria **F1** – *area urbana*.

**MODELLO UNICO INFORMATICO DI AGGIORNAMENTO DEGLI ATTI CATASTALI  
 ACCERTAMENTO DELLA PROPRIETA' IMMOBILIARE URBANA**

mod. D1

Quadro B   Dichiarazione di variazione presentata ai sensi dell'art. 20 del RDL 13 aprile 1939, n. 652							
Tipo Mappale n.	11103	del	20/04/2020	Unita'	a destinazione ordinaria	n.	1
					speciale e particolare	n.	
					beni comuni non censibili	n.	1
Causali:	<b>RIDEFINIZIONE DI CORTE</b>						
Data in cui la variazione si è verificata (ultimazione dei lavori):	<b>20/04/2020</b>						
Documenti allegati:	Mod. 1N parte I	n.	1	Mod. 2N parte I	n.	planimetrie	n. 1
	Mod. 1N parte II	n.	1	Mod. 2N parte II	n.	pagine elaborato planimetrico	n. 1
Preallineamento	Vulture	n.		Variazioni	n.	Accatastamenti	n.
	Unita' afferenti con intestati	n.		Unita' afferenti	n.		

Quadro U   Unita' Immobiliari																	
Riferimenti Catastali					Utilita' Comuni Censibili				Dati di Classamento Proposti								
N.	Part. spec.	Oper.	Sez.	Foglio	Particella Sub.	Op.	Sez.	Foglio	Particella Sub.	Z.C.	Cat.	Cl.	Cons.	Superf. cat.	Rendita	1N/2N	Plan.
Indirizzo											Piano			Scala	Interno	Lotto	Edificio
1		S		97	99	1											
2		C		97	99	3				003	A/7	3	8	210	1.136,21	SI	SI
via verdi		59									T-1						

Quadro D   Note Relative al Documento e Relazione Tecnica
<b>pratica 1 di 2. - trattasi di ridefinizione della corte esclusiva per frazionamento, successiva cessione di diritti e fusione con le strade pubbliche</b>

- Dichiaro di non essere nella condizione di sospensione o revoca dell'esercizio della professione.

- Dichiaro di effettuare la presentazione del presente atto su incarico di:

**ROSSI MARIO**

quale soggetto obbligato, residente in **ANCONA (AN) - VIA ROSSI n. 100 c.a.p. 60100**

- Dichiaro che il presente modello unico informatico di aggiornamento degli atti catastali è conforme ai documenti cartacei in originale sottoscritti da me medesimo e dal soggetto obbligato.

Il Tecnico: **Ing. BIANCHI MARIA**

**ALBO DEGLI INGEGNERI DELLA PROVINCIA DI ANCONA n. 4306**

Codice Fiscale: **BNCMRA70C03H096G**

Riservato all'Ufficio	Data _____	Protocollo _____
Verifica eseguita in data	Eseguita la registrazione	Notifica eseguita in data
_____	_____	_____
l'incaricato	l'incaricato	l'incaricato

**ACCERTAMENTO DELLA PROPRIETA' IMMOBILIARE URBANA**  
**DICHIARAZIONE DI FABBRICATO URBANO A DESTINAZIONE ORDINARIA**

mod. 1NB - parte I

<p><b>A   Riferimenti Catastali del Fabbricato</b></p> <p>C.T. Sez. _____ foglio <b>97</b> ple. <b>99</b> _____</p> <p>C.E.U. Sez. _____ foglio <b>97</b> ple. <b>99</b> _____</p>	<p><b>D   Destinazione degli Spazi ad Uso Comune</b></p> <p><b>1. DESTINAZIONE DEGLI SPAZI COPERTI DEL FABBRICATO</b></p> <p>Guardiola <input type="checkbox"/></p> <p>Alloggio custode <input type="checkbox"/></p> <p>Sala riunioni (m<sup>2</sup> _____) <input type="checkbox"/></p> <p>Atrio (m<sup>2</sup> _____) <input type="checkbox"/></p> <p>Porticato - Piloty (m<sup>2</sup> _____) <input type="checkbox"/></p> <p>Lavatoio (m<sup>2</sup> _____) <input type="checkbox"/></p> <p>Piscina (m<sup>2</sup> _____) <input type="checkbox"/></p> <p>Altra destinazione _____ <input type="checkbox"/></p> <p><b>2. DESTINAZIONE DEGLI SPAZI SCOPERTI NEL FABBRICATO</b></p> <p>Terrazza (m<sup>2</sup> _____) <input type="checkbox"/></p> <p>Cortile e camminamenti (m<sup>2</sup> _____) <input type="checkbox"/></p> <p>Verde (m<sup>2</sup> _____) <input type="checkbox"/></p> <p>Parcheggio auto (posti n. _____) <input type="checkbox"/></p> <p>Tennis (campi n. _____) <input type="checkbox"/></p> <p>Piscina (m<sup>2</sup> _____) <input type="checkbox"/></p> <p>Altra destinazione _____ <input type="checkbox"/></p>																																																							
<p><b>B   Riferimenti Temporali del Fabbricato</b></p> <p>Anno: _____</p> <p>Di costruzione <b>2020</b> _____ Di ristrutturazione totale _____</p>	<p><b>E   Posizione del Fabbricato</b></p> <p><b>TIPI DI AFFACCIO PREVALENTE</b></p> <table border="1"> <thead> <tr> <th></th> <th colspan="4">FACCIATA</th> </tr> <tr> <th></th> <th>(*) n. 1</th> <th>n. 2</th> <th>n. 3</th> <th>n. 4</th> </tr> </thead> <tbody> <tr> <td>Su strada larga oltre 10 metri</td> <td><input checked="" type="checkbox"/></td> <td><input type="checkbox"/></td> <td><input type="checkbox"/></td> <td><input type="checkbox"/></td> </tr> <tr> <td>Su strada larga fino 10 metri</td> <td><input type="checkbox"/></td> <td><input type="checkbox"/></td> <td><input type="checkbox"/></td> <td><input type="checkbox"/></td> </tr> <tr> <td>Su piazza, largo o simile</td> <td><input type="checkbox"/></td> <td><input type="checkbox"/></td> <td><input type="checkbox"/></td> <td><input type="checkbox"/></td> </tr> <tr> <td>Su distacco con fabbricato per abitazioni</td> <td><input type="checkbox"/></td> <td><input type="checkbox"/></td> <td><input type="checkbox"/></td> <td><input type="checkbox"/></td> </tr> <tr> <td>Su distacco con fabbricato ad uso diverso</td> <td><input type="checkbox"/></td> <td><input type="checkbox"/></td> <td><input type="checkbox"/></td> <td><input type="checkbox"/></td> </tr> <tr> <td>Su verde pubblico</td> <td><input type="checkbox"/></td> <td><input type="checkbox"/></td> <td><input type="checkbox"/></td> <td><input type="checkbox"/></td> </tr> <tr> <td>Su verde privato: parco, giardino, attività agricola</td> <td><input type="checkbox"/></td> <td><input checked="" type="checkbox"/></td> <td><input checked="" type="checkbox"/></td> <td><input checked="" type="checkbox"/></td> </tr> <tr> <td>Altro</td> <td><input type="checkbox"/></td> <td><input type="checkbox"/></td> <td><input type="checkbox"/></td> <td><input type="checkbox"/></td> </tr> <tr> <td>Facciata in aderenza</td> <td><input type="checkbox"/></td> <td><input type="checkbox"/></td> <td><input type="checkbox"/></td> <td><input type="checkbox"/></td> </tr> </tbody> </table> <p>(*) Dell' accesso principale</p>		FACCIATA					(*) n. 1	n. 2	n. 3	n. 4	Su strada larga oltre 10 metri	<input checked="" type="checkbox"/>	<input type="checkbox"/>	<input type="checkbox"/>	<input type="checkbox"/>	Su strada larga fino 10 metri	<input type="checkbox"/>	<input type="checkbox"/>	<input type="checkbox"/>	<input type="checkbox"/>	Su piazza, largo o simile	<input type="checkbox"/>	<input type="checkbox"/>	<input type="checkbox"/>	<input type="checkbox"/>	Su distacco con fabbricato per abitazioni	<input type="checkbox"/>	<input type="checkbox"/>	<input type="checkbox"/>	<input type="checkbox"/>	Su distacco con fabbricato ad uso diverso	<input type="checkbox"/>	<input type="checkbox"/>	<input type="checkbox"/>	<input type="checkbox"/>	Su verde pubblico	<input type="checkbox"/>	<input type="checkbox"/>	<input type="checkbox"/>	<input type="checkbox"/>	Su verde privato: parco, giardino, attività agricola	<input type="checkbox"/>	<input checked="" type="checkbox"/>	<input checked="" type="checkbox"/>	<input checked="" type="checkbox"/>	Altro	<input type="checkbox"/>	<input type="checkbox"/>	<input type="checkbox"/>	<input type="checkbox"/>	Facciata in aderenza	<input type="checkbox"/>	<input type="checkbox"/>	<input type="checkbox"/>	<input type="checkbox"/>
	FACCIATA																																																							
	(*) n. 1	n. 2	n. 3	n. 4																																																				
Su strada larga oltre 10 metri	<input checked="" type="checkbox"/>	<input type="checkbox"/>	<input type="checkbox"/>	<input type="checkbox"/>																																																				
Su strada larga fino 10 metri	<input type="checkbox"/>	<input type="checkbox"/>	<input type="checkbox"/>	<input type="checkbox"/>																																																				
Su piazza, largo o simile	<input type="checkbox"/>	<input type="checkbox"/>	<input type="checkbox"/>	<input type="checkbox"/>																																																				
Su distacco con fabbricato per abitazioni	<input type="checkbox"/>	<input type="checkbox"/>	<input type="checkbox"/>	<input type="checkbox"/>																																																				
Su distacco con fabbricato ad uso diverso	<input type="checkbox"/>	<input type="checkbox"/>	<input type="checkbox"/>	<input type="checkbox"/>																																																				
Su verde pubblico	<input type="checkbox"/>	<input type="checkbox"/>	<input type="checkbox"/>	<input type="checkbox"/>																																																				
Su verde privato: parco, giardino, attività agricola	<input type="checkbox"/>	<input checked="" type="checkbox"/>	<input checked="" type="checkbox"/>	<input checked="" type="checkbox"/>																																																				
Altro	<input type="checkbox"/>	<input type="checkbox"/>	<input type="checkbox"/>	<input type="checkbox"/>																																																				
Facciata in aderenza	<input type="checkbox"/>	<input type="checkbox"/>	<input type="checkbox"/>	<input type="checkbox"/>																																																				
<p><b>C   Elementi Descrittivi del Fabbricato</b></p> <p><b>1. POSIZIONE RISPETTO AI FABBRICATI CIRCOSTANTI</b></p> <p><input checked="" type="checkbox"/> Isolato <input type="checkbox"/> Contiguo <input type="checkbox"/> A schiera</p> <p>Fa parte di un complesso immobiliare <input checked="" type="checkbox"/> NO <input type="checkbox"/> SI</p> <p>Se SI specificare: _____ fabbricati n. _____</p> <p><b>2. DESTINAZIONE E NUMERO DI U.I. IN CUI E' SUDDIVISO IL FABBRICATO</b></p> <p><input checked="" type="checkbox"/> Abitazioni n. <b>1</b> <input type="checkbox"/> Negozi n. _____</p> <p><input type="checkbox"/> Laboratori n. _____ <input type="checkbox"/> Magazzini n. _____</p> <p><input type="checkbox"/> Uffici n. _____ <input checked="" type="checkbox"/> Box, posto auto n. <b>1</b></p> <p><input type="checkbox"/> Autorimesse collettive n. _____</p> <p><input type="checkbox"/> Locali per attività sportive n. _____</p> <p><input type="checkbox"/> Unità immobiliari censibili nel gruppo 'B' n. _____</p> <p><b>3. IL FABBRICATO SI ARTICOLA IN N. _____ SCALE CON ACCESSO</b></p> <p><input checked="" type="checkbox"/> Unico Esterno <input type="checkbox"/> Plurimo Esterno <input type="checkbox"/> Dal cortile Interno</p> <p><b>4. CARATTERISTICHE DIMENSIONALI DEL FABBRICATO</b></p> <p>Piani fuori terra n. <b>2</b> Ovvero minimo _____ Massimo _____</p> <p>Piani entro terra n. _____ Ovvero minimo _____ Massimo _____</p> <p><b>5. DENSITA' FONDIARIA</b></p> <p>Rapporto tra volume fuori terra ed area del lotto _____</p> <p>Rapporto tra volume entro terra ed area del lotto _____</p> <p><b>6. CORPI ACCESSORI</b> n. 1 n. 2 n. 3 n. 4</p> <p>Piani fuori terra n. _____ n. _____ n. _____ n. _____</p> <p>Piani entro terra n. _____ n. _____ n. _____ n. _____</p> <p><b>7. IL FABBRICATO E' CON CORTILE INTERNO</b> <input checked="" type="checkbox"/> NO <input type="checkbox"/> SI</p>																																																								



**ACCERTAMENTO DELLA PROPRIETA' IMMOBILIARE URBANA  
DICHIARAZIONE DI FABBRICATO URBANO A DESTINAZIONE ORDINARIA**

mod. 1NB - parte I

<p><b>F   Caratteristiche Costruttive del Fabbricato</b></p> <p>1. STRUTTURE PORTANTI VERTICALI</p> <p>Muratura <input checked="" type="checkbox"/></p> <p>Cemento armato <input checked="" type="checkbox"/></p> <p>Ferro <input type="checkbox"/></p> <p>Prefabbricate <input type="checkbox"/></p> <p>Altre o tipiche del luogo _____ <input type="checkbox"/></p> <p>2. COPERTURA</p> <p>A terrazza praticabile <input type="checkbox"/></p> <p>A terrazza non praticabile <input type="checkbox"/></p> <p>A tetto <input checked="" type="checkbox"/></p> <p>3. TAMPONATURE</p> <p>Muratura <input checked="" type="checkbox"/></p> <p>Muratura con intercapedine isolante <input type="checkbox"/></p> <p>Pannelli prefabbricati <input type="checkbox"/></p> <p>Facciate continue in vetro e metallo <input type="checkbox"/></p> <p>Altro o tipiche del luogo _____ <input type="checkbox"/></p>	<p><b>I   Finiture delle Parti Esterne del Fabbricato</b></p> <p>1. TIPO PREVALENTE DI FINITURA ESTERNA</p> <p>facc. princ. / altre</p> <p>Tinteggiatura <input checked="" type="checkbox"/> <input checked="" type="checkbox"/></p> <p>Resino-plastica <input type="checkbox"/> <input type="checkbox"/></p> <p>Piastrelle di klinker, cotto o simili <input type="checkbox"/> <input type="checkbox"/></p> <p>Marmo o pietra naturale <input type="checkbox"/> <input type="checkbox"/></p> <p>Pannelli in metallo, materiali plastici <input type="checkbox"/> <input type="checkbox"/></p> <p>Legno <input type="checkbox"/> <input type="checkbox"/></p> <p>Solo intonaco <input type="checkbox"/> <input type="checkbox"/></p> <p>Altre o tipiche del luogo _____ <input type="checkbox"/> <input type="checkbox"/></p> <p>2. SERRAMENTI ESTERNI DEGLI ACCESSI AL FABBRICATO</p> <p>portone / altri accessi</p> <p>Legno <input checked="" type="checkbox"/> <input type="checkbox"/></p> <p>Metallo <input type="checkbox"/> <input checked="" type="checkbox"/></p> <p>Altro _____ <input type="checkbox"/> <input type="checkbox"/></p> <p>3. FINITURE DI PARTICOLARE PREGIO</p> <p>Indicare eventuali finiture di carattere ornamentale _____</p>
<p><b>G   Dotazioni di Impianti nel Fabbricato</b></p> <p>IMPIANTO</p> <p>Idrico <input checked="" type="checkbox"/></p> <p>Elettrico <input checked="" type="checkbox"/></p> <p>Gas <input checked="" type="checkbox"/></p> <p>Telefonico <input checked="" type="checkbox"/></p> <p>Fognario <input checked="" type="checkbox"/></p> <p>Riscaldamento centralizzato <input type="checkbox"/></p> <p>Acqua Calda centralizzata <input type="checkbox"/></p> <p>Condizionamento centralizzato <input type="checkbox"/></p> <p>Citofonico <input type="checkbox"/></p> <p>Video - Citofono <input checked="" type="checkbox"/></p> <p>Antenna TV centralizzata <input type="checkbox"/></p> <p>Ascensore : (impianti n. _____) <input type="checkbox"/></p> <p>Montacarichi <input type="checkbox"/></p> <p>Altro _____ <input type="checkbox"/></p> <p>Fonti energetiche alternative _____ <input type="checkbox"/></p>	<p><b>L   Finiture delle Parti interne del Fabbricato</b></p> <p>1. TIPO PREVALENTE DI PAVIMENTAZIONE DI ATRIO E SCALE</p> <p>atrio scale</p> <p>Marmo o pietra naturale <input type="checkbox"/> <input type="checkbox"/></p> <p>Piastrelle in ceramica, cotto gres e simili <input type="checkbox"/> <input type="checkbox"/></p> <p>Moquette e altri tessuti <input type="checkbox"/> <input type="checkbox"/></p> <p>Materiali plastici e simili <input type="checkbox"/> <input type="checkbox"/></p> <p>Legno <input type="checkbox"/> <input type="checkbox"/></p> <p>Altro o tipiche del luogo _____ <input type="checkbox"/> <input type="checkbox"/></p> <p>2. TIPO PREVALENTE DI FINITURA DELLE PARETI DI ATRIO E SCALE</p> <p>Idropittura <input type="checkbox"/> <input type="checkbox"/></p> <p>Resino - plastica <input type="checkbox"/> <input type="checkbox"/></p> <p>Smalto <input type="checkbox"/> <input type="checkbox"/></p> <p>Laminati plastici <input type="checkbox"/> <input type="checkbox"/></p> <p>Legno <input type="checkbox"/> <input type="checkbox"/></p> <p>Marmo <input type="checkbox"/> <input type="checkbox"/></p> <p>Altro o tipiche del luogo _____ <input type="checkbox"/> <input type="checkbox"/></p>
<p><b>H   Recinzioni</b></p> <p>INDICARE LA PRESENZA DI RECINZIONI</p> <p>Muratura <input type="checkbox"/></p> <p>Metalli lavorati <input type="checkbox"/></p> <p>Maglie metalliche <input type="checkbox"/></p> <p>Elementi prefabbricati <input type="checkbox"/></p> <p>Altro _____ <input type="checkbox"/></p>	<p><b>M   Vincoli Artistici e Storici</b></p> <p>L'IMMOBILE E' SOGGETTO A VINCOLI ARTISTICI O STORICI AI SENSI DELLA LEGGE 1/6/1939/ N.1089 : NO <input checked="" type="checkbox"/> SI <input type="checkbox"/></p> <p>Specificare il tipo di vincolo _____</p>
<p>IL TECNICO</p> <p>data _____</p> <p>Firma e timbro _____</p>	<p>IL DICHIARANTE</p> <p>data _____</p> <p>firma _____</p> <p>Riservato all' Ufficio Partita n. _____</p> <p>Prot. n. _____ Busta n. _____</p> <p>L'incaricato _____</p>

ACCERTAMENTO DELLA PROPRIETA' IMMOBILIARE URBANA  
DICHIARAZIONE DI UNITA' IMMOBILIARE A DESTINAZIONE ORDINARIA

mod. 1NB - parte II

A   Riferimenti Catastali dell' Unità Immobiliare				C   Dati Metrici dell' Unità Immobiliare	
Sezione	Foglio	Particella	Subalterno	C/2 UNITA' IMMOBILIARE CENSIBILE NEL GRUPPO 'C' (Commerciale ed usi diversi da quelli indicati nel prospetto C/1)	
_____	97	99	3	1. LOCALI PRINCIPALI:	
_____	_____	_____	_____	Piano _____ lordi m <sup>2</sup> _____ di cui utili m <sup>2</sup> _____	
_____	_____	_____	_____	2. LOCALI ACCESSORI DIRETTI:	
_____	_____	_____	_____	Piano _____ lordi m <sup>2</sup> _____ di cui utili m <sup>2</sup> _____	
<b>B   Riferimenti Temporal</b>				3. LOCALI ACCESSORI INDIRETTI:	
Anno:				Piano _____ lordi m <sup>2</sup> _____ di cui utili m <sup>2</sup> _____	
Di costruzione 2020 Di ristrutturazione totale _____				Piano _____ lordi m <sup>2</sup> _____ di cui utili m <sup>2</sup> _____	
<b>C   Dati Metrici dell' Unità Immobiliare</b>				4. DIPENDENZE ESCLUSIVE	
C/1 UNITA' IMMOBILIARE CENSIBILE NEL GRUPPO 'A' E 'B'				Balconi, terrazzi, portici sup. lorda m <sup>2</sup> _____	
<input checked="" type="checkbox"/> Abitazioni o uffici privati				5. PERTINENZE SCOPERTE ESCLUSIVE	
<input type="checkbox"/> Alloggi collettivi, uffici pubblici, scuole o istituti di cultura				Superficie lorda m <sup>2</sup> _____	
1. VANI PRINCIPALI				Parcheggio auto per posti numero _____	
Camere, cucina, stanze, ecc. n. 5 sup. utile m <sup>2</sup> 113				6. IL LOCALE HA ACCESSO CARRABILE	
2. ACCESSORI DIRETTI				Il locale ha accesso carrabile SI <input type="checkbox"/> NO <input type="checkbox"/>	
Bagni, W.C. n. 3 sup. utile m <sup>2</sup> 26				7. DATI RELATIVI ALL'ALTEZZA	
Corridoi, ripostigli, ecc. n. 2 sup. utile m <sup>2</sup> 17				Altezza media dei locali principali cm _____	
SUPERFICIE LORDA (relativa ai punti 1 e 2) m <sup>2</sup> 200				Superficie dei locali principali ed accessori diretti	
3. ACCESSORI INDIRETTI				aventi altezze medie inferiori a cm. 230 m <sup>2</sup> _____	
Accessori complementari, cantine, soffitte,				<b>D   Dotazioni Tecnologiche dell' Unità Immobiliare</b>	
lavanderie e simili n. _____ sup. lorda m <sup>2</sup> _____				IMPIANTO AUTONOMO	
4. DIPENDENZE ESCLUSIVE				Riscaldamento <input checked="" type="checkbox"/>	
Balconi, terrazzi, portici sup. lorda m <sup>2</sup> 45				Acqua calda <input type="checkbox"/>	
5. PERTINENZE SCOPERTE ESCLUSIVE				Condizionamento <input checked="" type="checkbox"/>	
Giardino, cortile sup. lorda m <sup>2</sup> 400				Citofonico <input type="checkbox"/>	
Piscina, tennis, _____ sup. m <sup>2</sup> _____				Video - citofonico <input checked="" type="checkbox"/>	
Parcheggio auto per posti numero _____				Ascensore ad uso esclusivo <input type="checkbox"/>	
6. DATI RELATIVI ALL'ALTEZZA				Ascensore : (impianti n. _____) <input type="checkbox"/>	
Altezza media U.I.U. cm. 270				Ascensore di servizio <input type="checkbox"/>	
Superficie dei vani principali ed accessori diretti				Montacarichi <input type="checkbox"/>	
aventi altezze medie inferiori a centimetri 230 m <sup>2</sup> _____				Altro _____ <input type="checkbox"/>	
7. PER LE U.I. CENSIBILI NEL GRUPPO 'B' INTEGRARE					
CON LE SEGUENTI INFORMAZIONI					
Piani fuori terra n. _____ m <sup>3</sup> _____					
Piani entro terra n. _____ m <sup>3</sup> _____					

**ACCERTAMENTO DELLA PROPRIETA' IMMOBILIARE URBANA**  
**DICHIARAZIONE DI UNITA'IMMOBILIARE A DESTINAZIONE ORDINARIA**

mod. 1NB - parte II

E   Caratteristiche Costruttive di Finitura				F   Destinazione d'uso e Osservazioni	
<b>1. TIPO PREVALENTE DI PAVIMENTAZIONE</b>				<b>1. DESTINAZIONE D'USO</b>	
	Camere o stanze	Cucina o bagno	Altri accessori	<b>ABITAZIONE IN VILLINO</b>	
Marmo o pietra naturale	<input checked="" type="checkbox"/>	<input type="checkbox"/>	<input type="checkbox"/>	<hr/>	
Piastrelle in ceramica, cotto o gres	<input type="checkbox"/>	<input checked="" type="checkbox"/>	<input checked="" type="checkbox"/>	<hr/>	
Piastrelle in scaglie marmo	<input type="checkbox"/>	<input type="checkbox"/>	<input type="checkbox"/>	<b>2. OSSERVAZIONI RELATIVE AL VALORE ED                      AL CLASSAMENTO PROPOSTO</b>	
Moquette o simili	<input type="checkbox"/>	<input type="checkbox"/>	<input type="checkbox"/>	<hr/>	
Gomme o sintetici	<input type="checkbox"/>	<input type="checkbox"/>	<input type="checkbox"/>	<hr/>	
Parquet	<input type="checkbox"/>	<input type="checkbox"/>	<input type="checkbox"/>	<hr/>	
Altro _____	<input type="checkbox"/>	<input type="checkbox"/>	<input type="checkbox"/>	<hr/>	
<b>2. TIPO PREVALENTE DI INFISSI INTERNI</b>				<hr/>	
		Porte d'ingresso	Porte interne	<hr/>	
Legno		<input type="checkbox"/>	<input checked="" type="checkbox"/>	<hr/>	
Legno tamburato		<input checked="" type="checkbox"/>	<input type="checkbox"/>	<hr/>	
Metallo		<input type="checkbox"/>	<input type="checkbox"/>	<hr/>	
Altro _____		<input type="checkbox"/>	<input type="checkbox"/>	<hr/>	
<b>IL TECNICO</b>				Riservato all'Ufficio	
<b>IL DICHIARANTE</b>				Prot. n. _____ Partita n. _____	
data _____				Busta n. _____	
Firma e timbro _____ Firma _____				L' incaricato _____	

ACQUISIZIONE DATI METRICI - CALCOLO DELLE SUPERFICI CATASTALI

Unita' immobiliare n. 2								
Sezione:	Foglio: 97	Particella:	99	Subalterno:	3			
Tipologia		Altezza	Tipologia		Altezza	Tipologia		Altezza
Ambiente	Superficie	< 150 cm	Ambiente	Superficie	< 150 cm	Ambiente	Superficie	< 150 cm
F	400		A	200		D	45	

LEGENDA - Decodifica Tipologie di Ambiente previsti:

- A - Vani aventi funzione principale / accessori a diretto servizio dei principali. Per le categorie C/1 e C/6 i vani aventi funzione principale saranno indicati con A1, i vani accessori a diretto servizio con A2
- B - Vani accessori a indiretto servizio della tipologia A qualora comunicanti
- C - Vani accessori a indiretto servizio della tipologia A qualora non comunicanti
- D - Balconi, terrazzi e simili comunicanti con i vani della tipologia A
- E - Balconi, terrazzi e simili non comunicanti con i vani della tipologia A
- F - Aree scoperte o assimilabili

**ACCERTAMENTO DELLA PROPRIETA' IMMOBILIARE URBANA  
 ELENCO DEI SUBALTERNI ASSEGNATI**

Elenco Subalterni

Comune <b>ANCONA</b>		Sezione		Foglio <b>97</b>		Particella <b>99</b>		Tipo mappale del: <b>n. 11103 20/04/2020</b>	
Sub.	UBICAZIONE via/piazza	n° civ.	Piani	Scala	Int.	Entità di Costruzione		DESCRIZIONE	
<b>1</b>								<b>SOPPRESSO VEDI SUB 3</b>	
<b>2</b>	via verdi	<b>59</b>	<b>T</b>					<b>AUTORIMESSA</b>	
<b>3</b>	via verdi	<b>59</b>	<b>T-1</b>					<b>ABITAZIONE IN VILLINO E CORTE ESCLUSIVA</b>	
Protocollo _____						data _____			
IL TECNICO <b>Ing. BIANCHI MARIA</b>									
<b>ALBO DEGLI INGEGNERI DELLA PROVINCIA DI ANCONA n. 100</b>									
Codice Fiscale: <b>BNCMRA70C03H096G</b>								firma e timbro _____	



000AN7P2X  
 Docfa - ver. 4.00.5

BNCMRA70C03H096G 30/04/20:10.20.03  
 pag. 7 di 7

**ELABORATO PLANIMETRICO**

Compilato da:  
Bianchi Maria  
Iscritto all'albo:  
Ingegneri  
Prov. Ancona N. 100

**Agenzia delle Entrate  
CATASTO FABBRICATI  
Ufficio Provinciale di  
Ancona**

Comune di Ancona	Protocollo n.	del
Sezione: Foglio: 97 Particella: 99	Tipo Mappale n. 111	del 20/04/2020
Dimostrazione grafica dei subalterni	Scala 1 : 500	

PIANO PRIMO

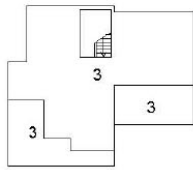

PIANO TERRA

MAPPALE 98

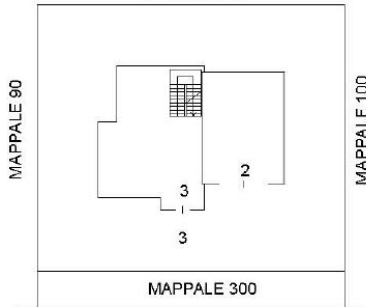

Via Verdi

PIANO TERRA

MAPPALE 98

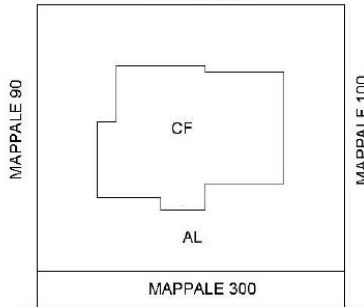

Via Verdi

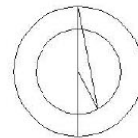

**Agenzia delle Entrate**  
**CATASTO FABBRICATI**  
Ufficio Provinciale di  
Ancona

Dichiarazione protocollo n. _____ del _____	
Comune di Ancona	
Via Verdi	civ. 59
Identificativi Catastali:	Compilata da:
Sezione:	Bianchi Maria
Foglio: 97	Iscritte all'albo:
Particella: 99	Ingegneri
Subalterno: 3	Prov. Ancona
	N. 100

Planimetria
Scheda n. 1      Scala 1:200

PIANO TERRA  
H=2.70

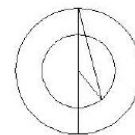
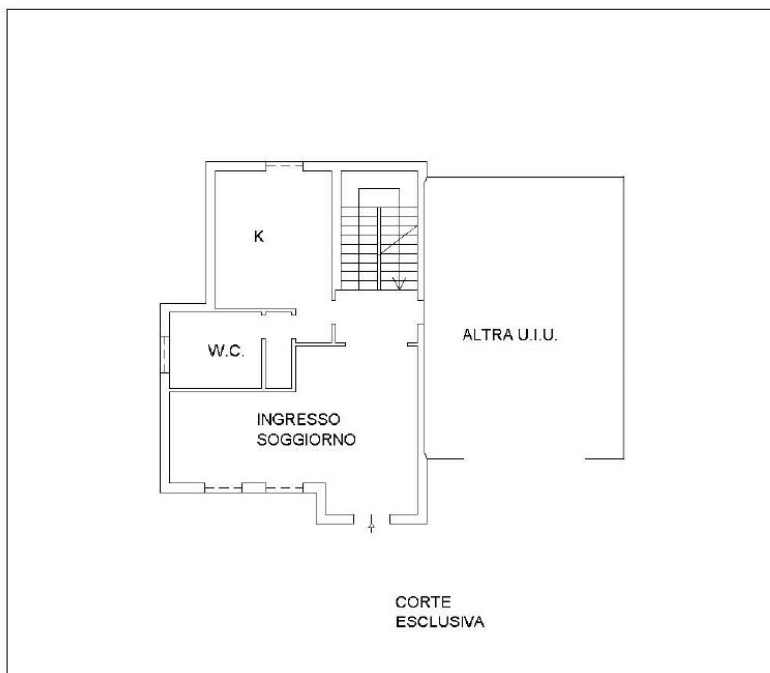

**Agenzia delle Entrate**  
**CATASTO FABBRICATI**  
Ufficio Provinciale di  
Ancona

Dichiarazione protocollo n. _____ del _____	
Comune di Ancona	
Via Verdi	civ. 59
Identificativi Catastali:	Compilata da:
Sezione:	Bianchi Maria
Foglio: 97	Iscritte all'albo:
Particella: 99	Ingegneri
Subalterno: 3	Prov. Ancona
	N. 100

Planimetria
Scheda n. 2      Scala 1:200

PIANO PRIMO  
H=2.70

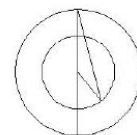



MODELLO UNICO INFORMATICO DI AGGIORNAMENTO DEGLI ATTI CATASTALI  
ACCERTAMENTO DELLA PROPRIETA' IMMOBILIARE URBANA

mod. D1

Quadro A   Dichiarazione di fabbricato urbano o nuova costruzione presentata ai sensi dell'art. 28 del RDL 13 aprile 1939, n. 652			
Tipo Mappale n. <b>11103</b> del <b>20/04/2020</b>	Ditta n. <b>1</b> di <b>1</b>	Unita' a destinazione ordinaria	n.
Causale: Unita' afferenti - <b>IDENTIFICAZIONE DI AREA URBANA - ldc : 97 - 99</b>		speciale e particolare	n. <b>1</b>
Data in cui l'immobile è divenuto servibile all'uso (ultimazione dei lavori): <b>20/04/2020</b>		totali in costituzione	n. <b>1</b>
Già in atti al C.E.U. con ldc Com: <b>K1AA</b> Sez:	Fgl: <b>97</b> Pla: <b>99</b> Sub: <b>2</b>		
Documenti allegati: Mod. 1N parte I n.	Mod. 2N parte I n.	planimetrie	n.
Mod. 1N parte II n.	Mod. 2N parte II n.	pagine elaborato planimetrico	n. <b>1</b>

Quadro U   Unita' Immobiliari														
Riferimenti Catastali				Utilita' Comuni Censibili				Dati di Classamento Proposti						
N. Indirizzo	Part. spec.	Oper. Sez.	Foglio	Particella Sub.	Op. Sez.	Foglio	Particella Sub.	Z.C.	Cat. Piano	Cl. Cons.	Superf. cat. Scala	Rendita Interno	1N/2N Lotto	Plan. Edificio
<b>1</b>		<b>C</b>	<b>97</b>	<b>300</b>					<b>F/1</b>		<b>76</b>			
via verdi SNC														
									<b>T</b>					

Quadro D   Note Relative al Documento e Relazione Tecnica
pratica 2 di 2. - creazione di area urbana derivante dal mappale 99 del foglio 97 per frazionamento, per successiva cessione di diritti e fusione alle strade pubbliche.

- Dichiaro di non essere nella condizione di sospensione o revoca dell'esercizio della professione.  
- Dichiaro di effettuare la presentazione del presente atto su incarico di:  
**ROSSI MARIO**  
quale soggetto obbligato, residente in **ANCONA (AN) - VIA ROSSI n. 100 c.a.p. 60100**

- Dichiaro che il presente modello unico informatico di aggiornamento degli atti catastali è conforme ai documenti cartacei in originale sottoscritti da me medesimo e dal soggetto obbligato.  
Il Tecnico: **Ing. BIANCHI MARIA**  
**ALBO DEGLI INGEGNERI DELLA PROVINCIA DI ANCONA n. 100**  
Codice Fiscale: **BNCMRA70C03H096G**

Riservato all'Ufficio	Data _____	Protocollo _____
Verifica eseguita in data _____	Eseguita la registrazione _____	Notifica eseguita in data _____
_____	_____	_____
l'incaricato	l'incaricato	l'incaricato

**ACCERTAMENTO DELLA PROPRIETA' IMMOBILIARE URBANA  
ELENCO DEI SUBALTERNI ASSEGNATI**

Elenco Subalterni

Comune <b>ANCONA</b>	Sezione	Foglio <b>97</b>	Particella <b>300</b>	Tipo mappale <b>n. 111</b>	del: <b>20/04/2020</b>	
Sub. <b>UBICAZIONE via/piazza</b>	n° civ.	Piani	Scala	Int.	Entità di Costruzione	DESCRIZIONE
<b>via verdi</b>		<b>SNC</b>	<b>I</b>			<b>AREA URBANA DI MQ. 76</b>
Protocollo _____			data _____			
IL TECNICO <b>Ing. BIANCHI MARIA</b>						
<b>ALBO DEGLI INGEGNERI DELLA PROVINCIA DI ANCONA n. 100</b>						
Codice Fiscale: <b>BNCMRA70C03H096G</b>						
					firma e timbro	

ELABORATO PLANIMETRICO	
Compilato da: Bianchi Maria Iscritto all'albo: Ingegneri Prov. Ancona N.100	

**Agenzia delle Entrate**  
**CATASTO FABBRICATI**  
**Ufficio Provinciale di**  
**Ancona**

Comune di Ancona Sezione: Foglio: 97 Particella: 300	Protocollo n. del Tipo Mappale n. 111 del 20/04/2020
Dimostrazione grafica dei subalterni <span style="float: right;">Scala 1 : 500</span>	

