

4. Frazionamento di area urbana da corte comune

Trattasi del censimento di una area urbana frazionata da una corte comune, in questo caso si procede con la presentazione di due pratiche DO.C.FA.:

1) Dichiarazione di variazione presentata ai sensi dell'art. 20 del RDL 13 aprile 1939, n. 652 con la causale "RIDEFINIZIONE DI B.C.N.C." con cui si fraziona la corte comune di un fabbricato, individuando la porzione che sarà poi oggetto di trasferimento dei diritti;

2) Dichiarazione di fabbricato urbano o nuova costruzione presentata ai sensi dell'art. 28 del RDL 13 aprile 1939, n. 652 con la causale "Unita' afferenti - IDENTIFICAZIONE DI AREA URBANA" con cui si costituisce l'unità immobiliare censita nella categoria **F1** – *area urbana*; con **quote degli intestatari provvisorie da definire** con atto legale.

**MODELLO UNICO INFORMATICO DI AGGIORNAMENTO DEGLI ATTI CATASTALI
 ACCERTAMENTO DELLA PROPRIETA' IMMOBILIARE URBANA**

mod. D1

Quadro B Dichiarazione di variazione presentata ai sensi dell'art. 20 del RDL 13 aprile 1939, n. 652							
Tipo Mappale n. 111213 del 20/04/2020	Unita'	a destinazione ordinaria	n.	Unita' in soppressione	n.	1	
		speciale e particolare	n.	in variazione	n.		
		beni comuni non censibili	n.	in costituzione	n.	1	
Causali: RIDEFINIZIONE DI B.C.N.C.							
Data in cui la variazione si è verificata (ultimazione dei lavori): 20/04/2020							
Documenti allegati:	Mod. 1N parte I	n.	Mod. 2N parte I	n.	planimetrie	n.	
	Mod. 1N parte II	n.	Mod. 2N parte II	n.	pagine elaborato planimetrico	n.	1
Preallineamento	Volture	n.	Variazioni	n.	Accatastamenti	n.	
	Unita' afferenti con intestati	n.	Unita' afferenti	n.			

Quadro U Unita' Immobiliari																		
Riferimenti Catastali						Utilita' Comuni Censibili				Dati di Classamento Proposti								
N.	Part. spec.	Oper.	Sez.	Foglio	Particella Sub.	Op.	Sez.	Foglio	Particella Sub.	Z.C.	Cat.	Cl.	Cons.	Superf. cat.	Rendita	1N/2N	Plan.	
										Piano	Scala	Interno	Lotto	Edificio				
1	BCNC	S		97	99	5												
2	BCNC	C		97	99	6												
	via verdi	59																
										T								

Quadro D Note Relative al Documento e Relazione Tecnica
pratica 1 di 2 - trattasi di ridefinizione di corte comune per frazionamento, successiva cessione di diritti e fusione con le strade pubbliche.

- Dichiaro di non essere nella condizione di sospensione o revoca dell'esercizio della professione.
- Dichiaro di effettuare la presentazione del presente atto su incarico di: ROSSI MARIO quale soggetto obbligato, residente in ANCONA (AN) - VIA MIGLIOLI n. 100 c.a.p. 60100
- Dichiaro che il presente modello unico informatico di aggiornamento degli atti catastali è conforme ai documenti cartacei in originale sottoscritti da me medesimo e dal soggetto obbligato. Il Tecnico: Ing. BIANCHI MARIA ALBO DEGLI INGEGNERI DELLA PROVINCIA DI ANCONA n. 100 Codice Fiscale: BNCMRA70C03H096G

Riservato all'Ufficio	Data _____	Protocollo _____
Verifica eseguita in data _____	Eseguita la registrazione _____	Notifica eseguita in data _____
_____	_____	_____
l'incaricato	l'incaricato	l'incaricato

**ACCERTAMENTO DELLA PROPRIETA' IMMOBILIARE URBANA
 ELENCO DEI SUBALTERNI ASSEGNATI**

Elenco Subalterni

Comune ANCONA		Sezione		Foglio 97		Particella 99		Tipo mappale del: n. 111213 20/04/2020	
Sub.	UBICAZIONE via/piazza	n° civ.	Piani	Scala	Int.	Entità di Costruzione	DESCRIZIONE		
1	via verdi	59	T				ABITAZIONE DI TIPO CIVILE		
2	via verdi	59	T-1				AUTORIMESSA		
3	via verdi	59	T				AUTORIMESSA		
4	via verdi	59	T-1				ABITAZIONE DI TIPO CIVILE		
5							SOPPRESSO VEDI SUB 6		
6	via verdi	59	T				BENE COMUNE NON CENSIBILE A TUTTI I SUBALTERNI CORTE COMUNE		

Protocollo _____	data _____
IL TECNICO Ing. BIANCHI MARIA ALBO DEGLI INGEGNERI DELLA PROVINCIA DI ANCONA n. 100 Codice Fiscale: BNCMRA70C03H096G	_____
	firma e timbro

ELABORATO PLANIMETRICO	
Compilato da: Bianchi Marina	
Iscritto all'albo: Ingegneri	
Prov. Ancona	N. 100

Agenzia delle Entrate
CATASTO FABBRICATI
Ufficio Provinciale di
Ancona

Comune di Ancona	Protocollo n.	del
Sezione: Foglio: 97 Particella: 99	Tipo Mappale n. 111213	del 20/04/2020
Dimostrazione grafica dei subalterni		Scala 1 : 500

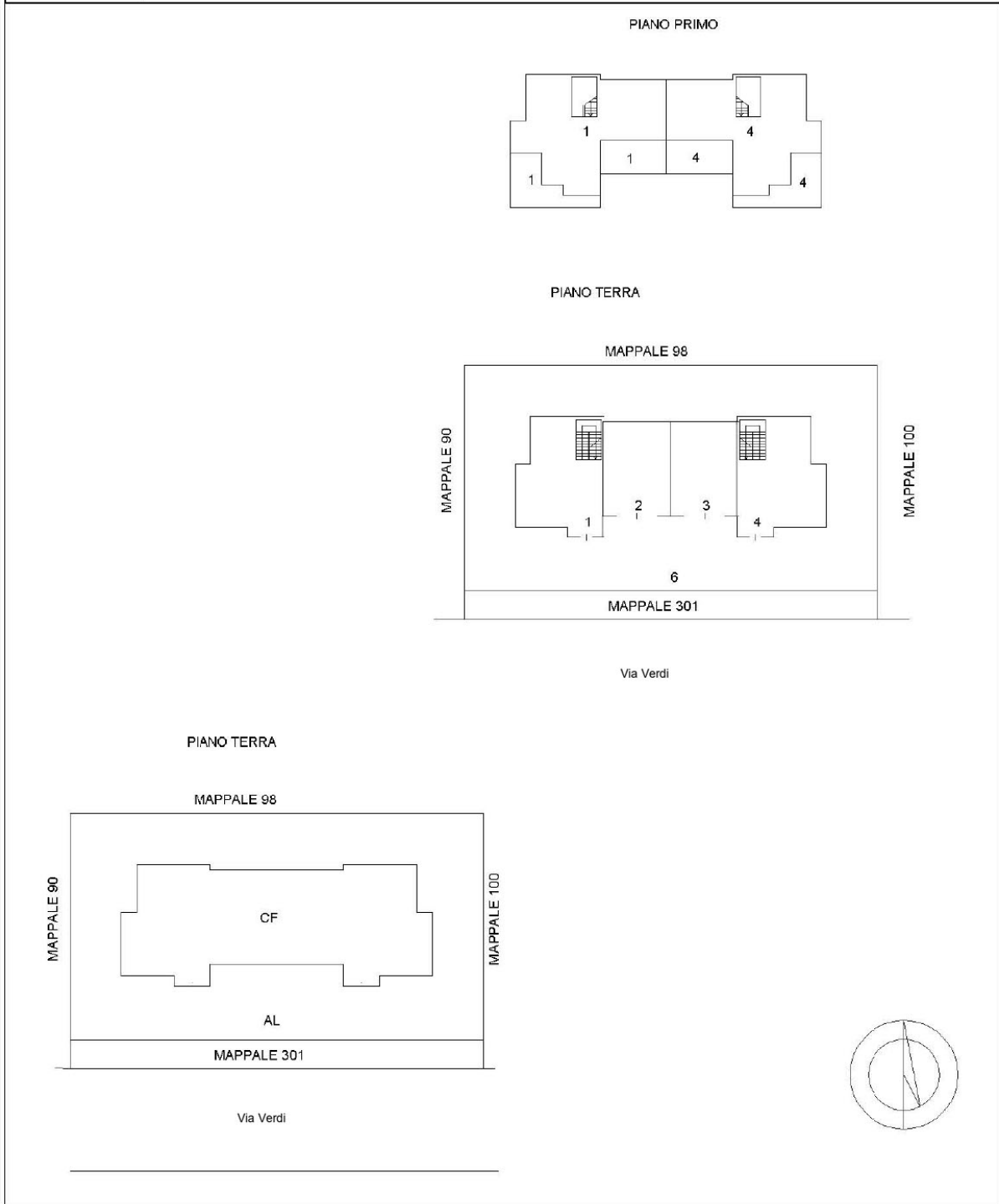

**MODELLO UNICO INFORMATICO DI AGGIORNAMENTO DEGLI ATTI CATASTALI
 ACCERTAMENTO DELLA PROPRIETA' IMMOBILIARE URBANA**

mod. D1

Quadro A Dichiarazione di fabbricato urbano o nuova costruzione presentata ai sensi dell'art. 28 del RDL 13 aprile 1939, n. 652			
Tipo Mappale n. 111213 del 20/04/2020	Ditta n. 1 di 1	Unita' a destinazione ordinaria	n.
Causale: Unita' afferenti - IDENTIFICAZIONE DI AREA URBANA - idc : 97 - 99		speciale e particolare	n. 1
Data in cui l'immobile è divenuto servibile all'uso (ultimazione dei lavori): 20/04/2020		totali in costituzione	n. 1
Intestati	n. 2		
Documenti allegati: Mod. 1N parte I	n.	Mod. 2N parte I	n.
		planimetrie	n.
Mod. 1N parte II	n.	Mod. 2N parte II	n.
		pagine elaborato planimetrico	n. 1

Quadro I Ditta da intestare:						
Cognome	Nome	Comune di nascita	Prov.	Data di nasc.	Sesso	Codice Fiscale
Rossi	Mario	Ancona	AN	03/03/1970	M	RSSMRO70C03H096G
N. titolo reg. rif. Titolo e Natura del possesso o godimento						Quota
1	01	-	Proprietà			500/ 1000
Cognome	Nome	Comune di nascita	Prov.	Data di nasc.	Sesso	Codice Fiscale
Paolino	Paperino	Ancona	AN	03/03/1966	M	PLNPRN66C03A271L
N. titolo reg. rif. Titolo e Natura del possesso o godimento						Quota
2	01	-	Proprietà			500/ 1000

Quadro U Unita' Immobiliari																	
Riferimenti Catastali				Utilita' Comuni Censibili				Dati di Classamento Proposti									
N.	Part. spec.	Oper.	Sez.	Foglio	Particella Sub.	Op.	Sez.	Foglio	Particella Sub.	Z.C.	Cat.	Cl.	Cons.	Superf. cat.	Rendita	1N/2N	Plan.
													Piano	Scala	Interno	Lotto	Edificio
1		C		97	301						F/1			111			
via verdi SNC																	T

Quadro D Note Relative al Documento e Relazione Tecnica
pratica 2 di 2 - creazione di area urbana derivante dal b.c.n.c. sub 5 al mappale 99 del foglio 97 , per frazionamento, successiva cessione di diritti e fusione con le strade pubbliche.

- Dichiaro di non essere nella condizione di sospensione o revoca dell'esercizio della professione.
- Dichiaro di effettuare la presentazione del presente atto su incarico di:
ROSSI MARIO
quale soggetto obbligato, residente in ANCONA (AN) - VIA ROSSI n. 100 c.a.p. 60100
- Dichiaro che il presente modello unico informatico di aggiornamento degli atti catastali è conforme ai documenti cartacei in originale sottoscritti da me medesimo e dal soggetto obbligato.
Il Tecnico: Ing. BIANCHI MARIA
ALBO DEGLI INGEGNERI DELLA PROVINCIA DI ANCONA n. 100
Codice Fiscale: BNCMRA70C03H096G

Riservato all'Ufficio	Data _____	Protocollo _____
Verifica eseguita in data	Eseguita la registrazione	Notifica eseguita in data
_____	_____	_____
_____	_____	_____
l'incaricato	l'incaricato	l'incaricato

ACCERTAMENTO DELLA PROPRIETA' IMMOBILIARE URBANA
ELENCO DEI SUBALTERNI ASSEGNATI

Elenco Subalterni

Comune ANCONA		Sezione		Foglio 97		Particella 301		Tipo mappale del: n. 111213 20/04/2020	
Sub.	UBICAZIONE via/piazza	n° civ.	Piani	Scala	Int.	Entità di Costruzione		DESCRIZIONE	
	via verdi		SNC	T				AREA URBANA DI MQ. 111	
Protocollo _____						data _____			
IL TECNICO Ing. BIANCHI MARIA									
ALBO DEGLI INGEGNERI DELLA PROVINCIA DI ANCONA n.100									
Codice Fiscale: BNCMRA70C03H096G								firma e timbro _____	

ELABORATO PLANIMETRICO	
Compilato da: Bianchi Maria	
Iscritto all'albo: Ingegneri	
Prov. Ancona	N. 100

Agenzia delle Entrate
CATASTO FABBRICATI
Ufficio Provinciale di
Ancona

Comune di Ancona		Protocollo n.	del
Sezione:	Foglio: 97	Particella: 301	del 20/04/2020
Dimostrazione grafica dei subalterni			Scala 1 : 500

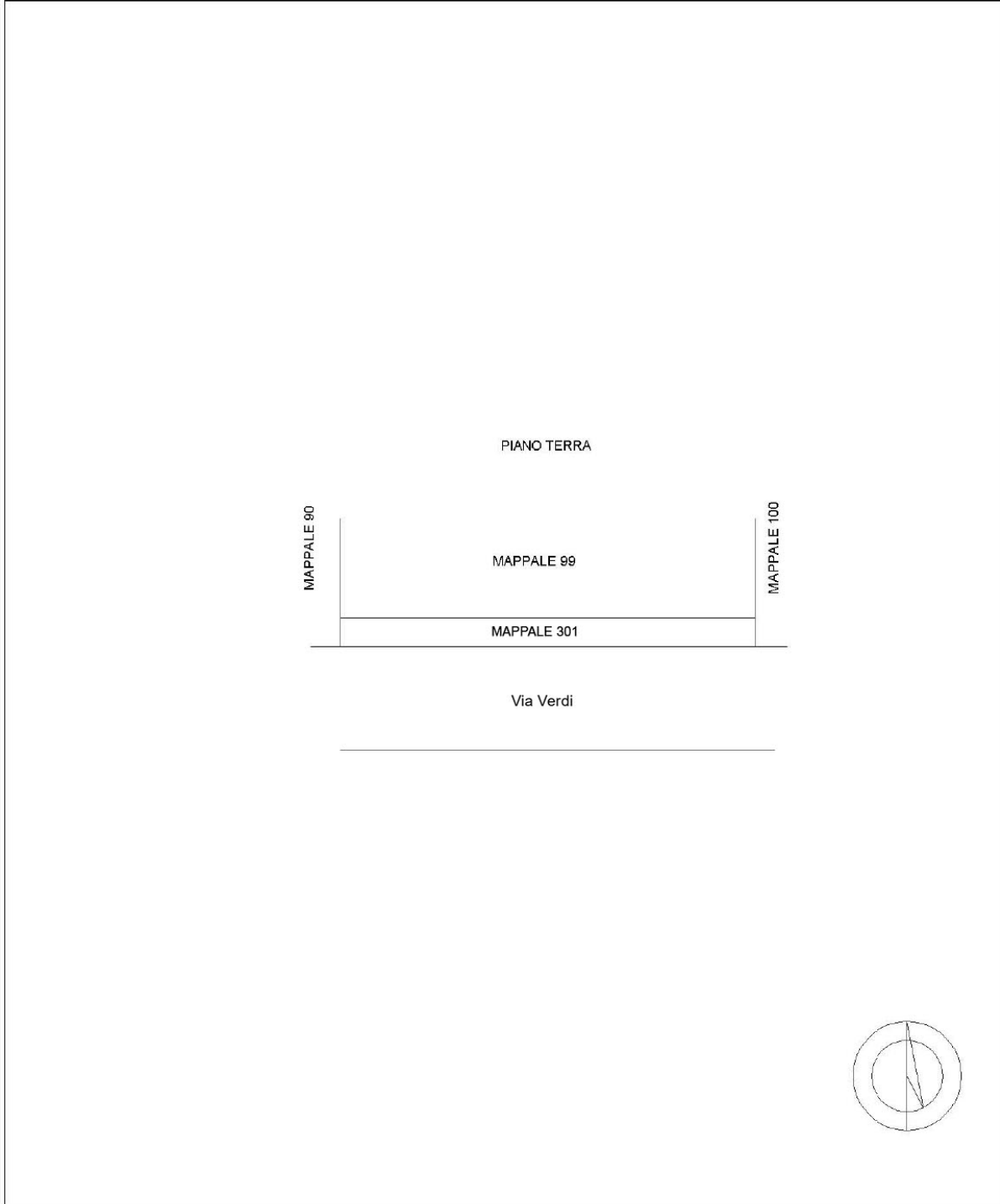

5. Frazionamento di area urbana da corte esclusiva interna al lotto

Nell'esempio di seguito riportato si rappresenta una dichiarazione DO.C.FA. presentata per effettuare il frazionamento di una area urbana da una corte esclusiva di un'unità immobiliare a destinazione abitativa.

Con l'elaborato planimetrico si può provvedere a frazionare aree facenti parte di un lotto edificato e censito, sempre che le aree restino correlate al lotto edificato e quindi dichiarate come bene comune non censibile a più unità, ovvero corte esclusiva di una singola unità immobiliare.

Trattasi del censimento di una area urbana frazionata da una corte esclusiva, in questo caso si procede con la presentazione una dichiarazione di variazione presentata ai sensi dell'art. 20 del RDL 13 aprile 1939, n. 652 con la causale "DIVISIONE" con cui si sopprime e ricostituisce l'unità immobiliare ad uso abitativo priva della porzione di corte che si fraziona e si costituisce un'unità immobiliare censita nella categoria **F1** – *area urbana*.

**MODELLO UNICO INFORMATICO DI AGGIORNAMENTO DEGLI ATTI CATASTALI
 ACCERTAMENTO DELLA PROPRIETA' IMMOBILIARE URBANA**

mod. D1

Quadro B Dichiarazione di variazione presentata ai sensi dell'art. 20 del RDL 13 aprile 1939, n. 652								
Tipo Mappale n.	del	Unita'	a destinazione ordinaria	n.	1	Unita' in soppressione	n.	1
			speciale e particolare	n.	1	in variazione	n.	
			beni comuni non censibili	n.		in costituzione	n.	2
Causali:	divisione							
Data in cui la variazione si è verificata (ultimazione dei lavori): 20/04/2020								
Documenti allegati:	Mod. 1N parte I	n.	1	Mod. 2N parte I	n.	planimetrie	n.	1
	Mod. 1N parte II	n.	1	Mod. 2N parte II	n.	pagine elaborato planimetrico	n.	1
Preallineamento	Volture	n.		Variazioni	n.	Accatastamenti	n.	
	Unita' afferenti con intestati	n.		Unita' afferenti	n.			

Quadro U Unita' Immobiliari																	
Riferimenti Catastali					Utilita' Comuni Censibili				Dati di Classamento Proposti								
N.	Part. spec.	Oper.	Sez.	Foglio	Particella Sub.	Op.	Sez.	Foglio	Particella Sub.	Z.C.	Cat.	Cl.	Cons.	Superf. cat.	Rendita	1N/2N	Plan.
Indirizzo											Piano			Scala	Interno	Lotto	Edificio
1		S		97	100	3											
2	via verdi	C		97	100	11				003	A/2	4	6,5	132	973,52	SI	SI
		59									T						
3	via verdi	C		97	100	12					F/1			12			
		59									T						

Quadro D Note Relative al Documento e Relazione Tecnica
trattasi di frazionamento di area esclusiva con creazione di area urbana per successiva vendita e fusione con il sub.4. l'area urbana creata non varia il lotto urbano.

- Dichiaro di non essere nella condizione di sospensione o revoca dell'esercizio della professione.
- Dichiaro di effettuare la presentazione del presente atto su incarico di:
ROSSI MARIO
quale soggetto obbligato, residente in ANCONA (AN) - VIA ROSSI n. 100 c.a.p. 60100
- Dichiaro che il presente modello unico informatico di aggiornamento degli atti catastali è conforme ai documenti cartacei in originale sottoscritti da me medesimo e dal soggetto obbligato.
Il Tecnico: Ing. BLANCHI MARIA
ALBO DEGLI INGEGNERI DELLA PROVINCIA DI ANCONA n. 100
Codice Fiscale: BNCMRA70C03H096G

Riservato all'Ufficio	Data _____	Protocollo _____
Verifica eseguita in data	Eseguita la registrazione	Notifica eseguita in data
_____	_____	_____
l'incaricato	l'incaricato	l'incaricato

ACCERTAMENTO DELLA PROPRIETA' IMMOBILIARE URBANA
DICHIARAZIONE DI FABBRICATO URBANO A DESTINAZIONE ORDINARIA

mod. 1NB - parte I

A Riferimenti Catastali del Fabbricato C.T. Sez. _____ foglio 97 ple. 100 C.E.U. Sez. _____ foglio 97 ple. 100	D Destinazione degli Spazi ad Uso Comune 1. DESTINAZIONE DEGLI SPAZI COPERTI DEL FABBRICATO Guardiola <input type="checkbox"/> Alloggio custode <input type="checkbox"/> Sala riunioni (m ² _____) <input type="checkbox"/> Atrio (m ² _____) <input type="checkbox"/> Porticato - Piloty (m ² _____) <input type="checkbox"/> Lavatoio (m ² _____) <input type="checkbox"/> Piscina (m ² _____) <input type="checkbox"/> Altra destinazione _____ <input type="checkbox"/> 2. DESTINAZIONE DEGLI SPAZI SCOPERTI NEL FABBRICATO Terrazza (m ² _____) <input type="checkbox"/> Cortile e camminamenti (m ² _____) <input type="checkbox"/> Verde (m ² _____) <input type="checkbox"/> Parcheggio auto (posti n. _____) <input type="checkbox"/> Tennis (campi n. _____) <input type="checkbox"/> Piscina (m ² _____) <input type="checkbox"/> Altra destinazione _____ <input type="checkbox"/>																																																							
B Riferimenti Temporali del Fabbricato Anno: Di costruzione 2020 Di ristrutturazione totale _____	E Posizione del Fabbricato TIPI DI AFFACCIO PREVALENTE <table border="1"> <thead> <tr> <th></th> <th colspan="4">FACCIATA</th> </tr> <tr> <th></th> <th>(*) n. 1</th> <th>n. 2</th> <th>n. 3</th> <th>n. 4</th> </tr> </thead> <tbody> <tr> <td>Su strada larga oltre 10 metri</td> <td><input checked="" type="checkbox"/></td> <td><input type="checkbox"/></td> <td><input type="checkbox"/></td> <td><input type="checkbox"/></td> </tr> <tr> <td>Su strada larga fino 10 metri</td> <td><input type="checkbox"/></td> <td><input type="checkbox"/></td> <td><input type="checkbox"/></td> <td><input type="checkbox"/></td> </tr> <tr> <td>Su piazza, largo o simile</td> <td><input type="checkbox"/></td> <td><input type="checkbox"/></td> <td><input type="checkbox"/></td> <td><input type="checkbox"/></td> </tr> <tr> <td>Su distacco con fabbricato per abitazioni</td> <td><input type="checkbox"/></td> <td><input type="checkbox"/></td> <td><input type="checkbox"/></td> <td><input type="checkbox"/></td> </tr> <tr> <td>Su distacco con fabbricato ad uso diverso</td> <td><input type="checkbox"/></td> <td><input type="checkbox"/></td> <td><input type="checkbox"/></td> <td><input type="checkbox"/></td> </tr> <tr> <td>Su verde pubblico</td> <td><input type="checkbox"/></td> <td><input type="checkbox"/></td> <td><input type="checkbox"/></td> <td><input type="checkbox"/></td> </tr> <tr> <td>Su verde privato: parco, giardino, attività agricola</td> <td><input type="checkbox"/></td> <td><input checked="" type="checkbox"/></td> <td><input checked="" type="checkbox"/></td> <td><input checked="" type="checkbox"/></td> </tr> <tr> <td>Altro</td> <td><input type="checkbox"/></td> <td><input type="checkbox"/></td> <td><input type="checkbox"/></td> <td><input type="checkbox"/></td> </tr> <tr> <td>Facciata in aderenza</td> <td><input type="checkbox"/></td> <td><input type="checkbox"/></td> <td><input type="checkbox"/></td> <td><input type="checkbox"/></td> </tr> </tbody> </table> (*) Dell' accesso principale		FACCIATA					(*) n. 1	n. 2	n. 3	n. 4	Su strada larga oltre 10 metri	<input checked="" type="checkbox"/>	<input type="checkbox"/>	<input type="checkbox"/>	<input type="checkbox"/>	Su strada larga fino 10 metri	<input type="checkbox"/>	<input type="checkbox"/>	<input type="checkbox"/>	<input type="checkbox"/>	Su piazza, largo o simile	<input type="checkbox"/>	<input type="checkbox"/>	<input type="checkbox"/>	<input type="checkbox"/>	Su distacco con fabbricato per abitazioni	<input type="checkbox"/>	<input type="checkbox"/>	<input type="checkbox"/>	<input type="checkbox"/>	Su distacco con fabbricato ad uso diverso	<input type="checkbox"/>	<input type="checkbox"/>	<input type="checkbox"/>	<input type="checkbox"/>	Su verde pubblico	<input type="checkbox"/>	<input type="checkbox"/>	<input type="checkbox"/>	<input type="checkbox"/>	Su verde privato: parco, giardino, attività agricola	<input type="checkbox"/>	<input checked="" type="checkbox"/>	<input checked="" type="checkbox"/>	<input checked="" type="checkbox"/>	Altro	<input type="checkbox"/>	<input type="checkbox"/>	<input type="checkbox"/>	<input type="checkbox"/>	Facciata in aderenza	<input type="checkbox"/>	<input type="checkbox"/>	<input type="checkbox"/>	<input type="checkbox"/>
	FACCIATA																																																							
	(*) n. 1	n. 2	n. 3	n. 4																																																				
Su strada larga oltre 10 metri	<input checked="" type="checkbox"/>	<input type="checkbox"/>	<input type="checkbox"/>	<input type="checkbox"/>																																																				
Su strada larga fino 10 metri	<input type="checkbox"/>	<input type="checkbox"/>	<input type="checkbox"/>	<input type="checkbox"/>																																																				
Su piazza, largo o simile	<input type="checkbox"/>	<input type="checkbox"/>	<input type="checkbox"/>	<input type="checkbox"/>																																																				
Su distacco con fabbricato per abitazioni	<input type="checkbox"/>	<input type="checkbox"/>	<input type="checkbox"/>	<input type="checkbox"/>																																																				
Su distacco con fabbricato ad uso diverso	<input type="checkbox"/>	<input type="checkbox"/>	<input type="checkbox"/>	<input type="checkbox"/>																																																				
Su verde pubblico	<input type="checkbox"/>	<input type="checkbox"/>	<input type="checkbox"/>	<input type="checkbox"/>																																																				
Su verde privato: parco, giardino, attività agricola	<input type="checkbox"/>	<input checked="" type="checkbox"/>	<input checked="" type="checkbox"/>	<input checked="" type="checkbox"/>																																																				
Altro	<input type="checkbox"/>	<input type="checkbox"/>	<input type="checkbox"/>	<input type="checkbox"/>																																																				
Facciata in aderenza	<input type="checkbox"/>	<input type="checkbox"/>	<input type="checkbox"/>	<input type="checkbox"/>																																																				
C Elementi Descrittivi del Fabbricato 1. POSIZIONE RISPETTO AI FABBRICATI CIRCOSTANTI <input checked="" type="checkbox"/> Isolato <input type="checkbox"/> Contiguo <input type="checkbox"/> A schiera Fa parte di un complesso immobiliare <input checked="" type="checkbox"/> NO <input type="checkbox"/> SI Se SI specificare: fabbricati n. _____ 2. DESTINAZIONE E NUMERO DI U.I. IN CUI E' SUDDIVISO IL FABBRICATO <input checked="" type="checkbox"/> Abitazioni n. 4 <input type="checkbox"/> Negozi n. _____ <input type="checkbox"/> Laboratori n. _____ <input type="checkbox"/> Magazzini n. _____ <input type="checkbox"/> Uffici n. _____ <input checked="" type="checkbox"/> Box, posto auto n. 4 <input type="checkbox"/> Autorimesse collettive n. _____ <input type="checkbox"/> Locali per attività sportive n. _____ <input type="checkbox"/> Unità immobiliari censibili nel gruppo 'B' n. _____ 3. IL FABBRICATO SI ARTICOLA IN N. 1 SCALE CON ACCESSO <input type="checkbox"/> Unico Esterno <input checked="" type="checkbox"/> Plurimo Esterno <input type="checkbox"/> Dal cortile Interno 4. CARATTERISTICHE DIMENSIONALI DEL FABBRICATO Piani fuori terra n. 2 Ovvero minimo _____ Massimo _____ Piani entro terra n. 1 Ovvero minimo _____ Massimo _____ 5. DENSITA' FONDIARIA Rapporto tra volume fuori terra ed area del lotto _____ Rapporto tra volume entro terra ed area del lotto _____ 6. CORPI ACCESSORI n. 1 n. 2 n. 3 n. 4 Piani fuori terra n. _____ n. _____ n. _____ n. _____ Piani entro terra n. _____ n. _____ n. _____ n. _____ 7. IL FABBRICATO E' CON CORTILE INTERNO <input checked="" type="checkbox"/> NO <input type="checkbox"/> SI																																																								

ACCERTAMENTO DELLA PROPRIETA' IMMOBILIARE URBANA
DICHIARAZIONE DI FABBRICATO URBANO A DESTINAZIONE ORDINARIA

mod. 1NB - parte I

<p>F Caratteristiche Costruttive del Fabbricato</p> <p>1. STRUTTURE PORTANTI VERTICALI</p> <p>Muratura <input checked="" type="checkbox"/></p> <p>Cemento armato <input checked="" type="checkbox"/></p> <p>Ferro <input type="checkbox"/></p> <p>Prefabbricate <input type="checkbox"/></p> <p>Altre o tipiche del luogo _____ <input type="checkbox"/></p> <p>2. COPERTURA</p> <p>A terrazza praticabile <input type="checkbox"/></p> <p>A terrazza non praticabile <input type="checkbox"/></p> <p>A tetto <input checked="" type="checkbox"/></p> <p>3. TAMPONATURE</p> <p>Muratura <input checked="" type="checkbox"/></p> <p>Muratura con intercapedine isolante <input type="checkbox"/></p> <p>Pannelli prefabbricati <input type="checkbox"/></p> <p>Facciate continue in vetro e metallo <input type="checkbox"/></p> <p>Altro o tipiche del luogo _____ <input type="checkbox"/></p>	<p>I Finiture delle Parti Esterne del Fabbricato</p> <p>1. TIPO PREVALENTE DI FINITURA ESTERNA</p> <p>facc. princ. / altre</p> <p>Tinteggiatura <input checked="" type="checkbox"/> <input checked="" type="checkbox"/></p> <p>Resino-plastica <input type="checkbox"/> <input type="checkbox"/></p> <p>Piastrelle di klinker, cotto o simili <input type="checkbox"/> <input type="checkbox"/></p> <p>Marmo o pietra naturale <input type="checkbox"/> <input type="checkbox"/></p> <p>Pannelli in metallo, materiali plastici <input type="checkbox"/> <input type="checkbox"/></p> <p>Legno <input type="checkbox"/> <input type="checkbox"/></p> <p>Solo intonaco <input type="checkbox"/> <input type="checkbox"/></p> <p>Altre o tipiche del luogo _____ <input type="checkbox"/> <input type="checkbox"/></p> <p>2. SERRAMENTI ESTERNI DEGLI ACCESSI AL FABBRICATO</p> <p>portone / altri accessi</p> <p>Legno <input checked="" type="checkbox"/> <input type="checkbox"/></p> <p>Metallo <input type="checkbox"/> <input checked="" type="checkbox"/></p> <p>Altro _____ <input type="checkbox"/> <input type="checkbox"/></p> <p>3. FINITURE DI PARTICOLARE PREGIO</p> <p>Indicare eventuali finiture di carattere ornamentale _____</p>
<p>G Dotazioni di Impianti nel Fabbricato</p> <p>IMPIANTO</p> <p>Idrico <input checked="" type="checkbox"/></p> <p>Elettrico <input checked="" type="checkbox"/></p> <p>Gas <input checked="" type="checkbox"/></p> <p>Telefonico <input checked="" type="checkbox"/></p> <p>Fognario <input checked="" type="checkbox"/></p> <p>Riscaldamento centralizzato <input type="checkbox"/></p> <p>Acqua Calda centralizzata <input type="checkbox"/></p> <p>Condizionamento centralizzato <input type="checkbox"/></p> <p>Citofonico <input type="checkbox"/></p> <p>Video - Citofono <input checked="" type="checkbox"/></p> <p>Antenna TV centralizzata <input checked="" type="checkbox"/></p> <p>Ascensore : (impianti n. _____) <input type="checkbox"/></p> <p>Montacarichi <input type="checkbox"/></p> <p>Altro _____ <input type="checkbox"/></p> <p>Fonti energetiche alternative _____ <input type="checkbox"/></p>	<p>L Finiture delle Parti interne del Fabbricato</p> <p>1. TIPO PREVALENTE DI PAVIMENTAZIONE DI ATRIO E SCALE</p> <p>atrio scale</p> <p>Marmo o pietra naturale <input type="checkbox"/> <input type="checkbox"/></p> <p>Piastrelle in ceramica, cotto gres e simili <input type="checkbox"/> <input type="checkbox"/></p> <p>Moquette e altri tessuti <input type="checkbox"/> <input type="checkbox"/></p> <p>Materiali plastici e simili <input type="checkbox"/> <input type="checkbox"/></p> <p>Legno <input type="checkbox"/> <input type="checkbox"/></p> <p>Altro o tipiche del luogo _____ <input type="checkbox"/> <input type="checkbox"/></p> <p>2. TIPO PREVALENTE DI FINITURA DELLE PARETI DI ATRIO E SCALE</p> <p>Idropittura <input type="checkbox"/> <input type="checkbox"/></p> <p>Resino - plastica <input type="checkbox"/> <input type="checkbox"/></p> <p>Smalto <input type="checkbox"/> <input type="checkbox"/></p> <p>Laminati plastici <input type="checkbox"/> <input type="checkbox"/></p> <p>Legno <input type="checkbox"/> <input type="checkbox"/></p> <p>Marmo <input type="checkbox"/> <input type="checkbox"/></p> <p>Altro o tipiche del luogo _____ <input type="checkbox"/> <input type="checkbox"/></p>
<p>H Recinzioni</p> <p>INDICARE LA PRESENZA DI RECINZIONI</p> <p>Muratura <input type="checkbox"/></p> <p>Metalli lavorati <input type="checkbox"/></p> <p>Maglie metalliche <input type="checkbox"/></p> <p>Elementi prefabbricati <input type="checkbox"/></p> <p>Altro _____ <input type="checkbox"/></p>	<p>M Vincoli Artistici e Storici</p> <p>L'IMMOBILE E' SOGGETTO A VINCOLI ARTISTICI O STORICI AI SENSI DELLA LEGGE 1/6/1939/ N.1089 : NO <input checked="" type="checkbox"/> SI <input type="checkbox"/></p> <p>Specificare il tipo di vincolo _____</p>
<p>IL TECNICO</p> <p>data _____</p> <p>Firma e timbro _____</p>	<p>IL DICHIARANTE</p> <p>data _____</p> <p>firma _____</p> <p>Riservato all' Ufficio Partita n. _____</p> <p>Prot. n. _____ Busta n. _____</p> <p>L'incaricato _____</p>

ACCERTAMENTO DELLA PROPRIETA' IMMOBILIARE URBANA
DICHIARAZIONE DI UNITA' IMMOBILIARE A DESTINAZIONE ORDINARIA

mod. 1NB - parte II

A Riferimenti Catastali dell' Unità Immobiliare				C Dati Metrici dell' Unità Immobiliare	
Sezione	Foglio	Particella	Subalterno		
	97	100	11		
B Riferimenti Temporal					
Anno:					
Di costruzione 2020				Di ristrutturazione totale	
C Dati Metrici dell' Unità Immobiliare					
C/1 UNITA' IMMOBILIARE CENSIBILE NEL GRUPPO 'A' E 'B'				C/2 UNITA' IMMOBILIARE CENSIBILE NEL GRUPPO 'C' (Commerciale ed usi diversi da quelli indicati nel prospetto C/1)	
<input checked="" type="checkbox"/> Abitazioni o uffici privati <input type="checkbox"/> Alloggi collettivi, uffici pubblici, scuole o istituti di cultura				1. LOCALI PRINCIPALI: Piano _____ lordi m ² _____ di cui utili m ² _____	
1. VANI PRINCIPALI Camere, cucina, stanze, ecc. n. 5 sup. utile m ² 81				2. LOCALI ACCESSORI DIRETTI: Piano _____ lordi m ² _____ di cui utili m ² _____	
2. ACCESSORI DIRETTI Bagni, W.C. n. 2 sup. utile m ² 12 Corridoi, ripostigli, ecc. n. 1 sup. utile m ² 10 SUPERFICIE LORDA (relativa ai punti 1 e 2) m ² 120				3. LOCALI ACCESSORI INDIRETTI: Piano _____ lordi m ² _____ di cui utili m ² _____ Piano _____ lordi m ² _____ di cui utili m ² _____	
3. ACCESSORI INDIRETTI Accessori complementari, cantine, soffitte, lavanderie e simili n. _____ sup. lorda m ² _____				4. DIPENDENZE ESCLUSIVE Balconi, terrazzi, portici sup. lorda m ² _____	
4. DIPENDENZE ESCLUSIVE Balconi, terrazzi, portici sup. lorda m ² _____				5. PERTINENZE SCOPERTE ESCLUSIVE Superficie lorda m ² _____ Parcheggio auto per posti numero _____	
5. PERTINENZE SCOPERTE ESCLUSIVE Giardino, cortile sup. lorda m ² 132 Piscina, tennis, _____ sup. m ² _____ Parcheggio auto per posti numero _____				6. IL LOCALE HA ACCESSO CARRABILE Il locale ha accesso carrabile SI <input type="checkbox"/> NO <input type="checkbox"/>	
6. DATI RELATIVI ALL'ALTEZZA Altezza media dei locali principali cm. 270 Superficie dei vani principali ed accessori diretti aventi altezze medie inferiori a centimetri 230 m ² _____				7. DATI RELATIVI ALL'ALTEZZA Altezza media dei locali principali cm _____ Superficie dei locali principali ed accessori diretti aventi altezze medie inferiori a cm. 230 m ² _____	
7. PER LE U.I. CENSIBILI NEL GRUPPO 'B' INTEGRARE CON LE SEGUENTI INFORMAZIONI Piani fuori terra n. _____ m ³ _____ Piani entro terra n. _____ m ³ _____				D Dotazioni Tecnologiche dell' Unità Immobiliare	
				IMPIANTO AUTONOMO	
				Riscaldamento <input checked="" type="checkbox"/>	
				Acqua calda <input checked="" type="checkbox"/>	
				Condizionamento <input checked="" type="checkbox"/>	
				Citofonico <input type="checkbox"/>	
				Video - citofonico <input checked="" type="checkbox"/>	
				Ascensore ad uso esclusivo <input type="checkbox"/>	
				Ascensore : (impianti n. _____) <input type="checkbox"/>	
				Ascensore di servizio <input type="checkbox"/>	
				Montacarichi <input type="checkbox"/>	
				Altro _____ <input type="checkbox"/>	

ACCERTAMENTO DELLA PROPRIETA' IMMOBILIARE URBANA
DICHIARAZIONE DI UNITA' IMMOBILIARE A DESTINAZIONE ORDINARIA

mod. 1NB - parte II

E Caratteristiche Costruttive di Finitura				F Destinazione d'uso e Osservazioni	
1. TIPO PREVALENTE DI PAVIMENTAZIONE				1. DESTINAZIONE D'USO	
	Camere o stanze	Cucina o bagno	Altri accessori	ABITAZIONE DI TIPO CIVILE	
Marmo o pietra naturale	<input checked="" type="checkbox"/>	<input type="checkbox"/>	<input type="checkbox"/>	<hr/>	
Piastrelle in ceramica, cotto o gres	<input type="checkbox"/>	<input checked="" type="checkbox"/>	<input checked="" type="checkbox"/>	<hr/>	
Piastrelle in scaglie marmo	<input type="checkbox"/>	<input type="checkbox"/>	<input type="checkbox"/>	2. OSSERVAZIONI RELATIVE AL VALORE ED AL CLASSAMENTO PROPOSTO	
Moquette o simili	<input type="checkbox"/>	<input type="checkbox"/>	<input type="checkbox"/>	<hr/>	
Gomme o sintetici	<input type="checkbox"/>	<input type="checkbox"/>	<input type="checkbox"/>	<hr/>	
Parquet	<input type="checkbox"/>	<input type="checkbox"/>	<input type="checkbox"/>	<hr/>	
Altro _____	<input type="checkbox"/>	<input type="checkbox"/>	<input type="checkbox"/>	<hr/>	
2. TIPO PREVALENTE DI INFISSI INTERNI				<hr/>	
		Porte d'ingresso	Porte interne	<hr/>	
Legno		<input type="checkbox"/>	<input checked="" type="checkbox"/>	<hr/>	
Legno tamburato		<input checked="" type="checkbox"/>	<input type="checkbox"/>	<hr/>	
Metallo		<input type="checkbox"/>	<input type="checkbox"/>	<hr/>	
Altro _____		<input type="checkbox"/>	<input type="checkbox"/>	<hr/>	
IL TECNICO				Riservato all'Ufficio	
IL DICHIARANTE				Prot. n. _____ Partita n. _____	
data _____				Busta n. _____	
Firma e timbro _____ Firma _____				L' incaricato _____	

ACQUISIZIONE DATI METRICI - CALCOLO DELLE SUPERFICI CATASTALI

Unita' immobiliare n. 2								
Sezione:	Foglio: 97	Particella: 100	Subalterno: 11					
Tipologia	Altezza	Tipologia	Altezza	Tipologia	Altezza			
Ambiente	Superficie	< 150 cm	Ambiente	Superficie	< 150 cm	Ambiente	Superficie	< 150 cm
A	120		F	132				

LEGENDA - Decodifica Tipologie di Ambiente previsti:

- A - Vani aventi funzione principale / accessori a diretto servizio dei principali. Per le categorie C/1 e C/6 i vani aventi funzione principale saranno indicati con A1, i vani accessori a diretto servizio con A2
- B - Vani accessori a indiretto servizio della tipologia A qualora comunicanti
- C - Vani accessori a indiretto servizio della tipologia A qualora non comunicanti
- D - Balconi, terrazzi e simili comunicanti con i vani della tipologia A
- E - Balconi, terrazzi e simili non comunicanti con i vani della tipologia A
- F - Aree scoperte o assimilabili

**ACCERTAMENTO DELLA PROPRIETA' IMMOBILIARE URBANA
 ELENCO DEI SUBALTERNI ASSEGNATI**

Elenco Subalterni

Comune ANCONA		Sezione		Foglio 97		Particella 100		Tipo mappale del:	
Sub.	UBICAZIONE via/piazza	n° civ.	Piani	Scala	Int.	Entità di Costruzione		DESCRIZIONE	
1	via verdi	59	T-1-S1					BENE COMUNE NON CENSIBILE AI SUB. 4-5-6-11-12 INGRESSO COMUNE E VANO SCALA	
2	via verdi	59	T-S1					BENE COMUNE NON CENSIBILE AI SUB. 7-8-9-10 RAMPA DI ACCESSO AUTORIMESSE SOPPRESSO VEDI SUB 11 E 12	
3									
4	via verdi	59	T					ABITAZIONE DI TIPO CIVILE	
5	via verdi	59	1					ABITAZIONE DI TIPO CIVILE	
6	via verdi	59	1					ABITAZIONE DI TIPO CIVILE	
7	via verdi	59	S1					AUTORIMESSA	
8	via verdi	59	S1					AUTORIMESSA	
9	via verdi	59	S1					AUTORIMESSA	
10	via verdi	59	S1					AUTORIMESSA	
11	via verdi	59	T					ABITAZIONE DI TIPO CIVILE DERIVA DAL SUB. 3	
12	via verdi	59	T					AREA URBANA DI MQ. 12 DERIVA DAL SUB. 3	

Protocollo _____	data _____
IL TECNICO Ing. BIANCHI MARIA ALBO DEGLI INGEGNERI DELLA PROVINCIA DI ANCONA n. 100 Codice Fiscale: BNCMRA70C03H096G	_____ firma e timbro

ELABORATO PLANIMETRICO

Compilato da:
Bianchi Maria
Iscritto all'albo:
Ingegneri
Prov. Ancona N. 100

**Agenzia delle Entrate
CATASTO FABBRICATI
Ufficio Provinciale di
Ancona**

Comune di Ancona	Protocollo n.	del
Sezione: Foglio: 97 Particella: 100	Tipo Mappale n.	del
Dimostrazione grafica dei subalterni		Scala 1 : 500

PIANO PRIMO

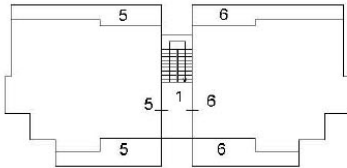

PIANO TERRA

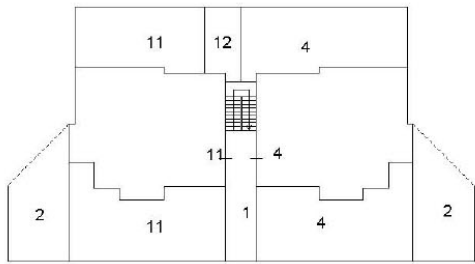

Via Verdi

PIANO TERRA

mapp. 99

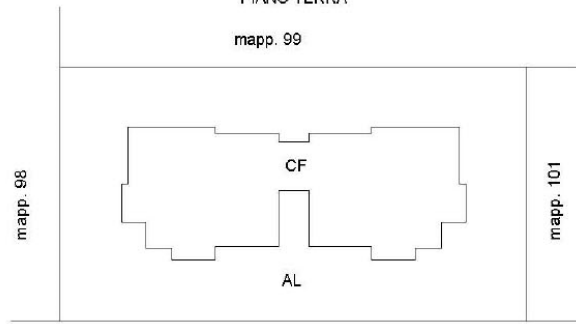

Via Verdi

PIANO PRIMO SOTTOSTRADA

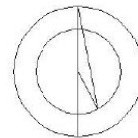
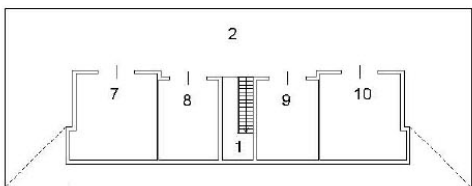

Agenzia delle Entrate
CATASTO FABBRICATI
Ufficio Provinciale di
Ancona

Dichiarazione protocollo n. _____ del _____	
Comune di Ancona	
via Verdi	civ. 59
Identificativi Catastali:	Compilata da: Bianchi Maria
Sezione:	Iscritte all'albo: Ingegneri
Foglio: 97	Prov. Ancona
Particella: 100	N. 100
Subalterno: 11	

Planimetria
Scheda n. 1 Scala 1:200

PIANO TERRA
H=2.70

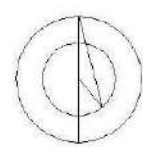
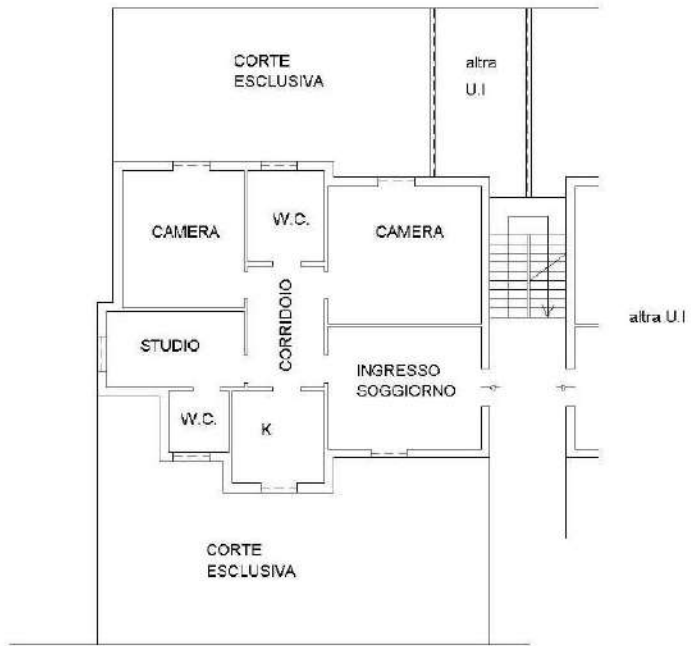

6. Fusione, ampliamento, diversa distribuzione degli spazi interni

Nell'esempio di seguito riportato si rappresenta una pratica DO.C.FA. con cui vengono fuse due unità immobiliari e si costituisce un'unità immobiliare censita in categoria **A/2** - *Abitazioni di tipo civile* e si dichiara un ampliamento del fabbricato sulla corte.

La dichiarazione DO.C.FA. viene presentata ai sensi dell'art. 20 del RDL 13 aprile 1939, n. 652 con la causale di "fusione, ampliamento, diversa distribuzione degli spazi interni" (variazione).

Nel riquadro "*Note relative al documento e Relazione Tecnica*" sono riportati i riferimenti alla pratica edilizia presentata presso l'ufficio tecnico comunale.

**MODELLO UNICO INFORMATICO DI AGGIORNAMENTO DEGLI ATTI CATASTALI
 ACCERTAMENTO DELLA PROPRIETA' IMMOBILIARE URBANA**

mod. D1

Quadro B Dichiarazione di variazione presentata ai sensi dell'art. 20 del RDL 13 aprile 1939, n. 652							
Tipo Mappale n. 551241 del 01/05/2020	Unita'	a destinazione ordinaria	n.	1	Unita' in soppressione	n.	2
		speciale e particolare	n.		in variazione	n.	
		beni comuni non censibili	n.		in costituzione	n.	1
Causali: fusione, ampliamento, diversa distribuzione degli spazi interni							
Data in cui la variazione si è verificata (ultimazione dei lavori): 30/04/2020							
Documenti allegati:	Mod. 1N parte I	n. 1	Mod. 2N parte I	n.	planimetrie	n.	1
	Mod. 1N parte II	n. 1	Mod. 2N parte II	n.	pagine elaborato planimetrico	n.	1
Preallineamento	Volture	n.	Variazioni	n.	Accatastamenti	n.	
	Unita' afferenti con intestati	n.	Unita' afferenti	n.			

Quadro U Unita' Immobiliari																	
Riferimenti Catastali					Utilita' Comuni Censibili				Dati di Classamento Proposti								
N. Indirizzo	Part. spec.	Oper.	Sez.	Foglio	Particella Sub.	Op.	Sez.	Foglio	Particella Sub.	Z.C.	Cat. Piano	Cl.	Cons. Scala	Superf. cat. Interno	Rendita Lotto	1N/2N	Plan. Edificio
1		S		97	100	12											
2		S		97	100	4											
3	via verdi	C		97	100	13				003	A/2	4	6,5	141	973,52	SI	SI
		59									T						

Quadro D Note Relative al Documento e Relazione Tecnica
trattasi di fusione tra il sub 4 e il sub 12 acquisito con atto rep. xxxx del xxxxx/2020. ampliamento fabbricato sulla corte esclusiva e variaioni interne - pratica presentata al comune di ancona prot. yyyy/2020.

- Dichiaro di non essere nella condizione di sospensione o revoca dell'esercizio della professione. - Dichiaro di effettuare la presentazione del presente atto su incarico di: ROSSI MARIO quale soggetto obbligato, residente in ANCONA (AN) - VIA ROSSI n. 100 c.a.p. 60100 - Dichiaro che il presente modello unico informatico di aggiornamento degli atti catastali è conforme ai documenti cartacei in originale sottoscritti da me medesimo e dal soggetto obbligato. Il Tecnico: Ing. BIANCHI MARIA ALBO DEGLI INGEGNERI DELLA PROVINCIA DI ANCONA n. 100 Codice Fiscale: BNCMRA70C03H096G

Riservato all'Ufficio	Data _____	Protocollo _____
Verifica eseguita in data _____	Eseguita la registrazione _____	Notifica eseguita in data _____
_____	_____	_____
l'incaricato	l'incaricato	l'incaricato

ACCERTAMENTO DELLA PROPRIETA' IMMOBILIARE URBANA
DICHIARAZIONE DI FABBRICATO URBANO A DESTINAZIONE ORDINARIA

mod. INB - parte I

A Riferimenti Catastali del Fabbricato C.T. Sez. _____ foglio <u>97</u> ple. <u>100</u> C.E.U. Sez. _____ foglio <u>97</u> ple. <u>100</u>	D Destinazione degli Spazi ad Uso Comune 1. DESTINAZIONE DEGLI SPAZI COPERTI DEL FABBRICATO Guardiola <input type="checkbox"/> Alloggio custode <input type="checkbox"/> Sala riunioni (m ² _____) <input type="checkbox"/> Atrio (m ² _____) <input type="checkbox"/> Porticato - Piloty (m ² _____) <input type="checkbox"/> Lavatoio (m ² _____) <input type="checkbox"/> Piscina (m ² _____) <input type="checkbox"/> Altra destinazione _____ <input type="checkbox"/> 2. DESTINAZIONE DEGLI SPAZI SCOPERTI NEL FABBRICATO Terrazza (m ² _____) <input type="checkbox"/> Cortile e camminamenti (m ² _____) <input type="checkbox"/> Verde (m ² _____) <input type="checkbox"/> Parcheggio auto (posti n. _____) <input type="checkbox"/> Tennis (campi n. _____) <input type="checkbox"/> Piscina (m ² _____) <input type="checkbox"/> Altra destinazione _____ <input type="checkbox"/>																																																							
B Riferimenti Temporal del Fabbricato Anno: Di costruzione <u>1970</u> Di ristrutturazione totale <u>2020</u>	E Posizione del Fabbricato TIPI DI AFFACCIO PREVALENTE <table border="1"> <thead> <tr> <th></th> <th colspan="4">FACCIATA</th> </tr> <tr> <th>(*) n.</th> <th>1</th> <th>n. 2</th> <th>n. 3</th> <th>n. 4</th> </tr> </thead> <tbody> <tr> <td>Su strada larga oltre 10 metri</td> <td><input checked="" type="checkbox"/></td> <td><input type="checkbox"/></td> <td><input type="checkbox"/></td> <td><input type="checkbox"/></td> </tr> <tr> <td>Su strada larga fino 10 metri</td> <td><input type="checkbox"/></td> <td><input type="checkbox"/></td> <td><input type="checkbox"/></td> <td><input type="checkbox"/></td> </tr> <tr> <td>Su piazza, largo o simile</td> <td><input type="checkbox"/></td> <td><input type="checkbox"/></td> <td><input type="checkbox"/></td> <td><input type="checkbox"/></td> </tr> <tr> <td>Su distacco con fabbricato per abitazioni</td> <td><input type="checkbox"/></td> <td><input type="checkbox"/></td> <td><input type="checkbox"/></td> <td><input type="checkbox"/></td> </tr> <tr> <td>Su distacco con fabbricato ad uso diverso</td> <td><input type="checkbox"/></td> <td><input type="checkbox"/></td> <td><input type="checkbox"/></td> <td><input type="checkbox"/></td> </tr> <tr> <td>Su verde pubblico</td> <td><input type="checkbox"/></td> <td><input type="checkbox"/></td> <td><input type="checkbox"/></td> <td><input type="checkbox"/></td> </tr> <tr> <td>Su verde privato: parco, giardino, attività agricola</td> <td><input type="checkbox"/></td> <td><input checked="" type="checkbox"/></td> <td><input checked="" type="checkbox"/></td> <td><input checked="" type="checkbox"/></td> </tr> <tr> <td>Altro</td> <td><input type="checkbox"/></td> <td><input type="checkbox"/></td> <td><input type="checkbox"/></td> <td><input type="checkbox"/></td> </tr> <tr> <td>Facciata in aderenza</td> <td><input type="checkbox"/></td> <td><input type="checkbox"/></td> <td><input type="checkbox"/></td> <td><input type="checkbox"/></td> </tr> </tbody> </table> (*) Dell' accesso principale		FACCIATA				(*) n.	1	n. 2	n. 3	n. 4	Su strada larga oltre 10 metri	<input checked="" type="checkbox"/>	<input type="checkbox"/>	<input type="checkbox"/>	<input type="checkbox"/>	Su strada larga fino 10 metri	<input type="checkbox"/>	<input type="checkbox"/>	<input type="checkbox"/>	<input type="checkbox"/>	Su piazza, largo o simile	<input type="checkbox"/>	<input type="checkbox"/>	<input type="checkbox"/>	<input type="checkbox"/>	Su distacco con fabbricato per abitazioni	<input type="checkbox"/>	<input type="checkbox"/>	<input type="checkbox"/>	<input type="checkbox"/>	Su distacco con fabbricato ad uso diverso	<input type="checkbox"/>	<input type="checkbox"/>	<input type="checkbox"/>	<input type="checkbox"/>	Su verde pubblico	<input type="checkbox"/>	<input type="checkbox"/>	<input type="checkbox"/>	<input type="checkbox"/>	Su verde privato: parco, giardino, attività agricola	<input type="checkbox"/>	<input checked="" type="checkbox"/>	<input checked="" type="checkbox"/>	<input checked="" type="checkbox"/>	Altro	<input type="checkbox"/>	<input type="checkbox"/>	<input type="checkbox"/>	<input type="checkbox"/>	Facciata in aderenza	<input type="checkbox"/>	<input type="checkbox"/>	<input type="checkbox"/>	<input type="checkbox"/>
	FACCIATA																																																							
(*) n.	1	n. 2	n. 3	n. 4																																																				
Su strada larga oltre 10 metri	<input checked="" type="checkbox"/>	<input type="checkbox"/>	<input type="checkbox"/>	<input type="checkbox"/>																																																				
Su strada larga fino 10 metri	<input type="checkbox"/>	<input type="checkbox"/>	<input type="checkbox"/>	<input type="checkbox"/>																																																				
Su piazza, largo o simile	<input type="checkbox"/>	<input type="checkbox"/>	<input type="checkbox"/>	<input type="checkbox"/>																																																				
Su distacco con fabbricato per abitazioni	<input type="checkbox"/>	<input type="checkbox"/>	<input type="checkbox"/>	<input type="checkbox"/>																																																				
Su distacco con fabbricato ad uso diverso	<input type="checkbox"/>	<input type="checkbox"/>	<input type="checkbox"/>	<input type="checkbox"/>																																																				
Su verde pubblico	<input type="checkbox"/>	<input type="checkbox"/>	<input type="checkbox"/>	<input type="checkbox"/>																																																				
Su verde privato: parco, giardino, attività agricola	<input type="checkbox"/>	<input checked="" type="checkbox"/>	<input checked="" type="checkbox"/>	<input checked="" type="checkbox"/>																																																				
Altro	<input type="checkbox"/>	<input type="checkbox"/>	<input type="checkbox"/>	<input type="checkbox"/>																																																				
Facciata in aderenza	<input type="checkbox"/>	<input type="checkbox"/>	<input type="checkbox"/>	<input type="checkbox"/>																																																				
C Elementi Descrittivi del Fabbricato 1. POSIZIONE RISPETTO AI FABBRICATI CIRCONSTANTI <input checked="" type="checkbox"/> Isolato <input type="checkbox"/> Contiguo <input type="checkbox"/> A schiera Fa parte di un complesso immobiliare <input checked="" type="checkbox"/> NO <input type="checkbox"/> SI Se SI specificare: fabbricati n. _____ 2. DESTINAZIONE E NUMERO DI U.I. IN CUI E' SUDDIVISO IL FABBRICATO <input checked="" type="checkbox"/> Abitazioni n. <u>4</u> <input type="checkbox"/> Negozi n. _____ <input type="checkbox"/> Laboratori n. _____ <input type="checkbox"/> Magazzini n. _____ <input type="checkbox"/> Uffici n. _____ <input checked="" type="checkbox"/> Box, posto auto n. <u>4</u> <input type="checkbox"/> Autorimesse collettive n. _____ <input type="checkbox"/> Locali per attività sportive n. _____ <input type="checkbox"/> Unità immobiliari censibili nel gruppo 'B' n. _____ 3. IL FABBRICATO SI ARTICOLA IN N. <u>1</u> SCALE CON ACCESSO <input type="checkbox"/> Unico Esterno <input checked="" type="checkbox"/> Plurimo Esterno <input type="checkbox"/> Dal cortile Interno 4. CARATTERISTICHE DIMENSIONALI DEL FABBRICATO Piani fuori terra n. <u>2</u> Ovvero minimo _____ Massimo _____ Piani entro terra n. <u>1</u> Ovvero minimo _____ Massimo _____ 5. DENSITA' FONDIARIA Rapporto tra volume fuori terra ed area del lotto _____ Rapporto tra volume entro terra ed area del lotto _____ 6. CORPI ACCESSORI n. 1 n. 2 n. 3 n. 4 Piani fuori terra n. _____ n. _____ n. _____ n. _____ Piani entro terra n. _____ n. _____ n. _____ n. _____ 7. IL FABBRICATO E' CON CORTILE INTERNO <input checked="" type="checkbox"/> NO <input type="checkbox"/> SI																																																								

**ACCERTAMENTO DELLA PROPRIETA' IMMOBILIARE URBANA
DICHIARAZIONE DI FABBRICATO URBANO A DESTINAZIONE ORDINARIA**

mod. 1NB - parte I

<p>F Caratteristiche Costruttive del Fabbricato</p> <p>1. STRUTTURE PORTANTI VERTICALI</p> <p>Muratura <input checked="" type="checkbox"/></p> <p>Cemento armato <input checked="" type="checkbox"/></p> <p>Ferro <input type="checkbox"/></p> <p>Prefabbricate <input type="checkbox"/></p> <p>Altre o tipiche del luogo _____ <input type="checkbox"/></p> <p>2. COPERTURA</p> <p>A terrazza praticabile <input type="checkbox"/></p> <p>A terrazza non praticabile <input type="checkbox"/></p> <p>A tetto <input checked="" type="checkbox"/></p> <p>3. TAMPONATURE</p> <p>Muratura <input checked="" type="checkbox"/></p> <p>Muratura con intercapedine isolante <input type="checkbox"/></p> <p>Pannelli prefabbricati <input type="checkbox"/></p> <p>Facciate continue in vetro e metallo <input type="checkbox"/></p> <p>Altro o tipiche del luogo _____ <input type="checkbox"/></p>	<p>I Finiture delle Parti Esterne del Fabbricato</p> <p>1. TIPO PREVALENTE DI FINITURA ESTERNA</p> <p style="text-align: right;">facc. princ. / altre</p> <p>Tinteggiatura <input checked="" type="checkbox"/> <input checked="" type="checkbox"/></p> <p>Resino-plastica <input type="checkbox"/> <input type="checkbox"/></p> <p>Piastrelle di klinker, cotto o simili <input type="checkbox"/> <input type="checkbox"/></p> <p>Marmo o pietra naturale <input type="checkbox"/> <input type="checkbox"/></p> <p>Pannelli in metallo, materiali plastici <input type="checkbox"/> <input type="checkbox"/></p> <p>Legno <input type="checkbox"/> <input type="checkbox"/></p> <p>Solo intonaco <input type="checkbox"/> <input type="checkbox"/></p> <p>Altre o tipiche del luogo _____ <input type="checkbox"/> <input type="checkbox"/></p> <p>2. SERRAMENTI ESTERNI DEGLI ACCESSI AL FABBRICATO</p> <p style="text-align: right;">portone / altri accessi</p> <p>Legno <input checked="" type="checkbox"/> <input type="checkbox"/></p> <p>Metallo <input type="checkbox"/> <input checked="" type="checkbox"/></p> <p>Altro _____ <input type="checkbox"/> <input type="checkbox"/></p> <p>3. FINITURE DI PARTICOLARE PREGIO</p> <p>Indicare eventuali finiture di carattere ornamentale _____</p>
<p>G Dotazioni di Impianti nel Fabbricato</p> <p>IMPIANTO</p> <p>Idrico <input checked="" type="checkbox"/></p> <p>Elettrico <input checked="" type="checkbox"/></p> <p>Gas <input checked="" type="checkbox"/></p> <p>Telefonico <input type="checkbox"/></p> <p>Fognario <input checked="" type="checkbox"/></p> <p>Riscaldamento centralizzato <input type="checkbox"/></p> <p>Acqua Calda centralizzata <input type="checkbox"/></p> <p>Condizionamento centralizzato <input type="checkbox"/></p> <p>Citofonico <input type="checkbox"/></p> <p>Video - Citofono <input checked="" type="checkbox"/></p> <p>Antenna TV centralizzata <input checked="" type="checkbox"/></p> <p>Ascensore : (impianti n. _____) <input type="checkbox"/></p> <p>Montacarichi <input type="checkbox"/></p> <p>Altro _____ <input type="checkbox"/></p> <p>Fonti energetiche alternative _____ <input type="checkbox"/></p>	<p>L Finiture delle Parti interne del Fabbricato</p> <p>1. TIPO PREVALENTE DI PAVIMENTAZIONE DI ATRIO E SCALE</p> <p style="text-align: right;">atrio scale</p> <p>Marmo o pietra naturale <input type="checkbox"/> <input type="checkbox"/></p> <p>Piastrelle in ceramica, cotto gres e simili <input type="checkbox"/> <input type="checkbox"/></p> <p>Moquette e altri tessuti <input type="checkbox"/> <input type="checkbox"/></p> <p>Materiali plastici e simili <input type="checkbox"/> <input type="checkbox"/></p> <p>Legno <input type="checkbox"/> <input type="checkbox"/></p> <p>Altro o tipiche del luogo _____ <input type="checkbox"/> <input type="checkbox"/></p> <p>2. TIPO PREVALENTE DI FINITURA DELLE PARETI DI ATRIO E SCALE</p> <p>Idropittura <input type="checkbox"/> <input type="checkbox"/></p> <p>Resino - plastica <input type="checkbox"/> <input type="checkbox"/></p> <p>Smalto <input type="checkbox"/> <input type="checkbox"/></p> <p>Laminati plastici <input type="checkbox"/> <input type="checkbox"/></p> <p>Legno <input type="checkbox"/> <input type="checkbox"/></p> <p>Marmo <input type="checkbox"/> <input type="checkbox"/></p> <p>Altro o tipiche del luogo _____ <input type="checkbox"/> <input type="checkbox"/></p>
<p>H Recinzioni</p> <p>INDICARE LA PRESENZA DI RECINZIONI</p> <p>Muratura <input type="checkbox"/></p> <p>Metalli lavorati <input type="checkbox"/></p> <p>Maglie metalliche <input type="checkbox"/></p> <p>Elementi prefabbricati <input type="checkbox"/></p> <p>Altro _____ <input type="checkbox"/></p>	<p>M Vincoli Artistici e Storici</p> <p>L'IMMOBILE E' SOGGETTO A VINCOLI ARTISTICI O STORICI AI SENSI DELLA LEGGE 1/6/1939/ N.1089 : NO <input checked="" type="checkbox"/> SI <input type="checkbox"/></p> <p>Specificare il tipo di vincolo _____</p>
<p>IL TECNICO</p> <p>data _____</p> <p>Firma e timbro _____</p>	<p>IL DICHIARANTE</p> <p>data _____</p> <p>firma _____</p>
<p>Riservato all' Ufficio Partita n. _____</p> <p>Prot. n. _____ Busta n. _____</p> <p>L'incaricato _____</p>	

ACCERTAMENTO DELLA PROPRIETA' IMMOBILIARE URBANA
DICHIARAZIONE DI UNITA' IMMOBILIARE A DESTINAZIONE ORDINARIA

mod. 1NB - parte II

A Riferimenti Catastali dell' Unità Immobiliare				C Dati Metrici dell' Unità Immobiliare	
Sezione	Foglio	Particella	Subalterno	C/2 UNITA' IMMOBILIARE CENSIBILE NEL GRUPPO 'C' (Commerciale ed usi diversi da quelli indicati nel prospetto C/1)	
_____	97	100	13	1. LOCALI PRINCIPALI:	
_____	_____	_____	_____	Piano _____ lordi m ² _____ di cui utili m ² _____	
_____	_____	_____	_____	2. LOCALI ACCESSORI DIRETTI:	
_____	_____	_____	_____	Piano _____ lordi m ² _____ di cui utili m ² _____	
B Riferimenti Temporal				3. LOCALI ACCESSORI INDIRETTI:	
Anno: _____				Piano _____ lordi m ² _____ di cui utili m ² _____	
Di costruzione 2020 Di ristrutturazione totale 2020				Piano _____ lordi m ² _____ di cui utili m ² _____	
C Dati Metrici dell' Unità Immobiliare				4. DIPENDENZE ESCLUSIVE	
C/1 UNITA' IMMOBILIARE CENSIBILE NEL GRUPPO 'A' E 'B'				Balconi, terrazzi, portici sup. lorda m ² _____	
<input checked="" type="checkbox"/> Abitazioni o uffici privati				5. PERTINENZE SCOPERTE ESCLUSIVE	
<input type="checkbox"/> Alloggi collettivi, uffici pubblici, scuole o istituti di cultura				Superficie lorda m ² _____	
1. VANI PRINCIPALI				Parcheggio auto per posti numero _____	
Camere, cucina, stanze, ecc. n. 5 sup. utile m ² 82				6. IL LOCALE HA ACCESSO CARRABILE	
2. ACCESSORI DIRETTI				Il locale ha accesso carrabile SI <input type="checkbox"/> NO <input type="checkbox"/>	
Bagni, W.C. n. 2 sup. utile m ² 18				7. DATI RELATIVI ALL'ALTEZZA	
Corridoi, ripostigli, ecc. n. 1 sup. utile m ² 10				Altezza media dei locali principali cm _____	
SUPERFICIE LORDA (relativa ai punti 1 e 2) m ² 128				Superficie dei locali principali ed accessori diretti	
3. ACCESSORI INDIRETTI				aventi altezze medie inferiori a cm. 230 m ² _____	
Accessori complementari, cantine, soffitte,				D Dotazioni Tecnologiche dell' Unità Immobiliare	
lavanderie e simili n. _____ sup. lorda m ² _____				IMPIANTO AUTONOMO	
4. DIPENDENZE ESCLUSIVE				Riscaldamento <input checked="" type="checkbox"/>	
Balconi, terrazzi, portici sup. lorda m ² _____				Acqua calda <input checked="" type="checkbox"/>	
5. PERTINENZE SCOPERTE ESCLUSIVE				Condizionamento <input checked="" type="checkbox"/>	
Giardino, cortile sup. lorda m ² 159				Citofonico <input type="checkbox"/>	
Piscina, tennis, _____ sup. m ² _____				Video - citofonico <input checked="" type="checkbox"/>	
Parcheggio auto per posti numero _____				Ascensore ad uso esclusivo <input type="checkbox"/>	
6. DATI RELATIVI ALL'ALTEZZA				Ascensore : (impianti n. _____) <input type="checkbox"/>	
Altezza media U.I.U. cm. 270				Ascensore di servizio <input type="checkbox"/>	
Superficie dei vani principali ed accessori diretti				Montacarichi <input type="checkbox"/>	
aventi altezze medie inferiori a centimetri 230 m ² _____				Altro _____ <input type="checkbox"/>	
7. PER LE U.I. CENSIBILI NEL GRUPPO 'B' INTEGRARE					
CON LE SEGUENTI INFORMAZIONI					
Piani fuori terra n. _____ m ³ _____					
Piani entro terra n. _____ m ³ _____					

ACCERTAMENTO DELLA PROPRIETA' IMMOBILIARE URBANA
DICHIARAZIONE DI UNITA' IMMOBILIARE A DESTINAZIONE ORDINARIA

mod. 1NB - parte II

E Caratteristiche Costruttive di Finitura				F Destinazione d'uso e Osservazioni	
1. TIPO PREVALENTE DI PAVIMENTAZIONE				1. DESTINAZIONE D'USO	
	Camere o stanze	Cucina o bagno	Altri accessori	ABITAZIONE DI TIPO CIVILE	
Marmo o pietra naturale	<input checked="" type="checkbox"/>	<input type="checkbox"/>	<input type="checkbox"/>	<hr/>	
Piastrelle in ceramica, cotto o gres	<input type="checkbox"/>	<input checked="" type="checkbox"/>	<input checked="" type="checkbox"/>	<hr/>	
Piastrelle in scaglie marmo	<input type="checkbox"/>	<input type="checkbox"/>	<input type="checkbox"/>	2. OSSERVAZIONI RELATIVE AL VALORE ED AL CLASSAMENTO PROPOSTO	
Moquette o simili	<input type="checkbox"/>	<input type="checkbox"/>	<input type="checkbox"/>	<hr/>	
Gomme o sintetici	<input type="checkbox"/>	<input type="checkbox"/>	<input type="checkbox"/>	<hr/>	
Parquet	<input type="checkbox"/>	<input type="checkbox"/>	<input type="checkbox"/>	<hr/>	
Altro _____	<input type="checkbox"/>	<input type="checkbox"/>	<input type="checkbox"/>	<hr/>	
2. TIPO PREVALENTE DI INFISSI INTERNI				<hr/>	
		Porte d'ingresso	Porte interne	<hr/>	
Legno		<input type="checkbox"/>	<input checked="" type="checkbox"/>	<hr/>	
Legno tamburato		<input checked="" type="checkbox"/>	<input type="checkbox"/>	<hr/>	
Metallo		<input type="checkbox"/>	<input type="checkbox"/>	<hr/>	
Altro _____		<input type="checkbox"/>	<input type="checkbox"/>	<hr/>	
IL TECNICO				Riservato all'Ufficio	
IL DICHIARANTE				Prot. n. _____ Partita n. _____	
data _____				Busta n. _____	
Firma e timbro _____ Firma _____				L' incaricato _____	

ACQUISIZIONE DATI METRICI - CALCOLO DELLE SUPERFICI CATASTALI

Unita' immobiliare n. 3								
Sezione:	Foglio: 97	Particella: 100	Subalterno: 13					
Tipologia		Altezza	Tipologia		Altezza	Tipologia		Altezza
Ambiente	Superficie	< 150 cm	Ambiente	Superficie	< 150 cm	Ambiente	Superficie	< 150 cm
A	128		F	159				

LEGENDA - Decodifica Tipologie di Ambiente previsti:

- A - Vani aventi funzione principale / accessori a diretto servizio dei principali. Per le categorie C/1 e C/6 i vani aventi funzione principale saranno indicati con A1, i vani accessori a diretto servizio con A2
- B - Vani accessori a indiretto servizio della tipologia A qualora comunicanti
- C - Vani accessori a indiretto servizio della tipologia A qualora non comunicanti
- D - Balconi, terrazzi e simili comunicanti con i vani della tipologia A
- E - Balconi, terrazzi e simili non comunicanti con i vani della tipologia A
- F - Aree scoperte o assimilabili

**ACCERTAMENTO DELLA PROPRIETA' IMMOBILIARE URBANA
 ELENCO DEI SUBALTERNI ASSEGNATI**

Elenco Subalterni

Comune ANCONA		Sezione		Foglio 97		Particella 100		Tipo mappale del: n. 551241 01/05/2020	
Sub.	UBICAZIONE via/piazza	n° civ.	Piani	Scala	Int.	Entità di Costruzione		DESCRIZIONE	
1	via verdi	59	T-1-S1					BENE COMUNE NON CENSIBILE AI SUB 5-6-11-13 INGRESSO COMUNE E VANO SCALA	
2	via verdi	59	T-S1					BENE COMUNE NON CENSIBILE AI SUB. 7-8-9-10 RAMPA DI ACCESSO GARAGE	
3								GIÀ SOPPRESSO	
4								SOPPRESSO VEDI SUB. 13	
5	via verdi	59	1					ABITAZIONE DI TIPO CIVILE	
6	via verdi		1					ABITAZIONE DI TIPO CIVILE	
7	via verdi	59	S1					AUTORIMESSA	
8	via verdi	59	S1					AUTORIMESSA	
9	via verdi	59	S1					AUTORIMESSA	
10	via verdi	59	S1					AUTORIMESSA	
11	via verdi	59	T					ABITAZIONE DI TIPO CIVILE	
12								SOPPRESSO VEDI SUB. 13	
13	via verdi	59	T					ABITAZIONE DI TIPO CIVILE DERIVA DAL SUB E 12	

Protocollo _____	data _____
IL TECNICO Ing. BIANCHI MARIA	
ALBO DEGLI INGEGNERI DELLA PROVINCIA DI ANCONA n. 100	
Codice Fiscale: BNCMRA70C03H096G	_____
	firma e timbro

ELABORATO PLANIMETRICO

Compilato da:
Bianchi Maria
Iscritto all'albo:
Ingegneri
Prov. Ancona N. 100

**Agenzia delle Entrate
CATASTO FABBRICATI
Ufficio Provinciale di
Ancona**

Comune di Ancona	Protocollo n.	del
Sezione: Foglio: 97 Particella: 100	Tipo Mappale n. 5512	del 01/05/2020
Dimostrazione grafica dei subalterni		Scala 1 : 500

PIANO PRIMO

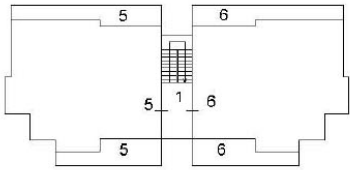

PIANO TERRA

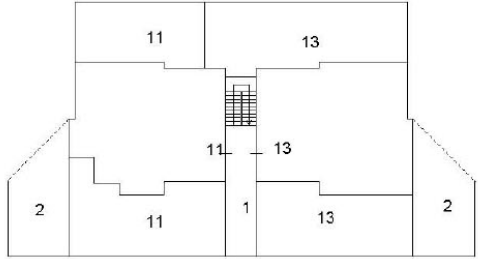

Via Verdi

PIANO TERRA

mapp. 99

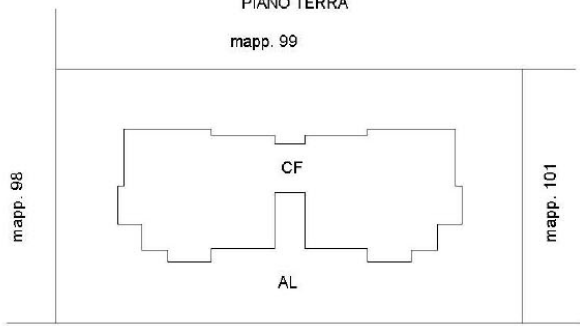

Via Verdi

PIANO PRIMO SOTTOSTRADA

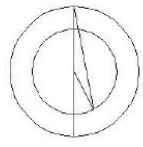
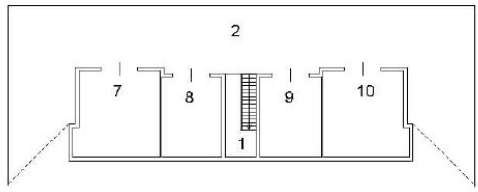

Agenzia delle Entrate
CATASTO FABBRICATI
Ufficio Provinciale di
Ancona

Dichiarazione protocollo n. _____ del _____	
Comune di Ancona	
Via Verdi _____ civ. 59	
Identificativi Catastali:	Compilata da:
Sezione:	Bianchi Maria
Foglio: 97	Iscritte all'albo:
Particella: 100	Ingegneri
Subalterno: 13	Prov. Ancona _____ N. 100

Planimetria
Scheda n. 1 Scala 1:200

PIANO TERRA
H=2.70

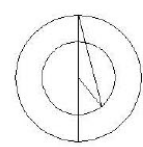
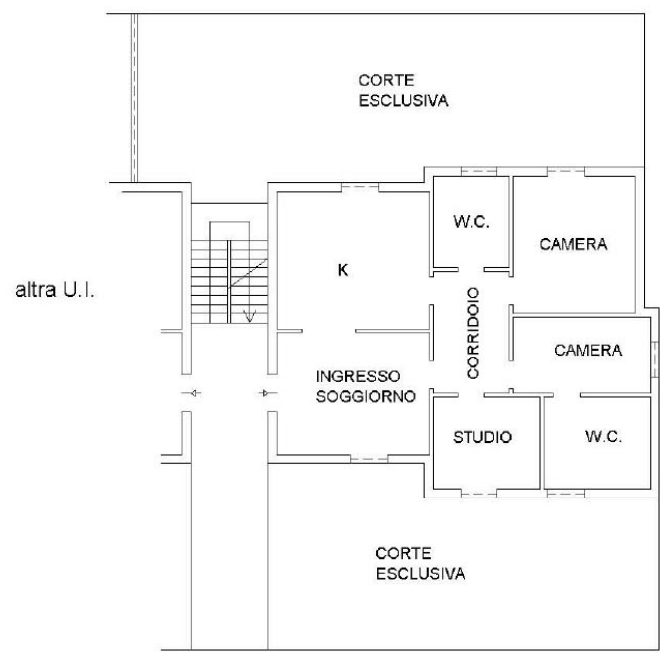

7. Dichiarazione di porzione di U.I.U ai fini fiscali

Si riporta l'esempio di un immobile appartenente ad un soggetto che acquista, in un secondo tempo, un'ulteriore porzione di fabbricato in comunione dei beni con il proprio coniuge, al fine di ampliare l'unità originaria.

La normativa catastale prescrive che la fusione tra porzioni di immobili possa avvenire solo qualora i diritti reali di possesso siano omogenei, cioè solo se tutti i beni da fondere appartengano alla stessa ditta e vi sia quindi coincidenza di soggetti, titoli e quote.

I beni, pertanto, mantengono ciascuno i propri identificativi che ne hanno consentito l'individuazione e la successiva iscrizione in atti, con le titolarità di competenza.

Il professionista incaricato redige due dichiarazioni di variazione al CEU, senza procedere alla fusione delle porzioni interessate. Mediante ciascuna dichiarazione di variazione ogni porzione è iscritta autonomamente in banca dati con causale di presentazione "5 - Altre"; nel cui campo descrittivo è riportata la dizione "DICHIAZIONE DI PORZIONE DI U.I.U."

Nel riquadro "Note relative al documento e Relazione Tecnica" è posta la dizione "Porzione di u. i. u. unita di fatto con quella di Foglio xxx Part. yyy Sub. zzzz. Rendita attribuita alla porzione di u.i.u. ai fini fiscali".

Nelle planimetrie di ciascuna porzione è peraltro rappresentata l'intera unità immobiliare, con l'avvertenza di utilizzare il tratto continuo per la parte associata a ciascuna titolarità e quello tratteggiato per la parte rimanente.

L'Ufficio, immediatamente dopo l'inserimento agli atti delle dichiarazioni, provvede ad inserire, come annotazione relativa alla U.I.U., la dizione "Porzione di u. i. u. unita di fatto con quella di Foglio xxx Part. yyy Sub. zzzz. Rendita attribuita alla porzione di u.i.u. ai fini fiscali", per ogni porzione di immobile iscritta autonomamente in atti.

Vedi pagina 153 delle "Linee guida per la redazione degli atti di aggiornamento del Catasto Edilizio Urbano".

MODELLO UNICO INFORMATICO DI AGGIORNAMENTO DEGLI ATTI CATASTALI
ACCERTAMENTO DELLA PROPRIETA' IMMOBILIARE URBANA

mod. D1

Quadro B Dichiarazione di variazione presentata ai sensi dell'art. 20 del RDL 13 aprile 1939, n. 652							
Tipo Mappale n.	del	Unita'	a destinazione ordinaria	n.	1	Unita' in soppressione	n.
			speciale e particolare	n.		in variazione	n. 1
			beni comuni non censibili	n.		in costituzione	n.
Causali: DICHIARAZIONE DI PORZIONE DI U.L.U.							
Data in cui la variazione si è verificata (ultimazione dei lavori): 01/01/1997							
Documenti allegati:	Mod. 1N parte I	n. 1	Mod. 2N parte I	n.	planimetrie		n. 1
	Mod. 1N parte II	n. 1	Mod. 2N parte II	n.	pagine elaborato planimetrico		n.
Preallineamento	Volture	n.	Variazioni	n.	Accatastamenti		n.
	Unita' afferenti con intestati	n.	Unita' afferenti	n.			

Quadro U Unita' Immobiliari																	
Riferimenti Catastali						Utilita' Comuni Censibili				Dati di Classamento Proposti							
N. Indirizzo	Part. spec.	Oper.	Sez.	Foglio	Particella Sub.	Op.	Sez.	Foglio	Particella Sub.	Z.C.	Cat. Piano	Cl.	Cons.	Superf. cat. Scala Interno	Rendita Lotto	1N/2N	Plan. Edificio
1		V		97	470	7				U	A3	1	4,5	96	134,80	SI	SI
via verdi		145											T-1 2				

Quadro D Note Relative al Documento e Relazione Tecnica
porzione di u.l.u. unita di fatto con porzione di u.l.u. distinta al foglio 97 particella 470 sub.
8. rendita attribuita alla porzione di u.l.u. ai fini fiscali, il sig. rossi mario firma il presente atto di aggiornamento in qualita' di proprietario.

- Dichiaro di non essere nella condizione di sospensione o revoca dell'esercizio della professione.
- Dichiaro di effettuare la presentazione del presente atto su incarico di:

ROSSI MARIO

quale soggetto obbligato, residente in **ANCONA (AN) - VIA ROSSI n. 100 c.a.p. 60100**

- Dichiaro che il presente modello unico informatico di aggiornamento degli atti catastali è conforme ai documenti cartacei in originale sottoscritti da me medesimo e dal soggetto obbligato.
Il Tecnico: **Geom. BIANCHI MARIA**

ALBO DEI GEOMETRI DEL CIRCONDARIO DI ANCONA n. 100

Codice Fiscale: **BNCMRA70C03H096G**

Riservato all'Ufficio	Data _____	Protocollo _____
Verifica eseguita in data	Eseguita la registrazione	Notifica eseguita in data
_____	_____	_____
l'incaricato	l'incaricato	l'incaricato

ACCERTAMENTO DELLA PROPRIETA' IMMOBILIARE URBANA
DICHIARAZIONE DI FABBRICATO URBANO A DESTINAZIONE ORDINARIA

mod. 1NB - parte I

A Riferimenti Catastali del Fabbricato C.T. Sez. _____ foglio <u>97</u> ple. <u>470</u> C.E.U. Sez. _____ foglio <u>97</u> ple. <u>470</u>	D Destinazione degli Spazi ad Uso Comune 1. DESTINAZIONE DEGLI SPAZI COPERTI DEL FABBRICATO Guardiola <input type="checkbox"/> Alloggio custode <input type="checkbox"/> Sala riunioni (m ² _____) <input type="checkbox"/> Atrio (m ² _____) <input type="checkbox"/> Porticato - Piloty (m ² _____) <input type="checkbox"/> Lavatoio (m ² _____) <input type="checkbox"/> Piscina (m ² _____) <input type="checkbox"/> Altra destinazione _____ <input type="checkbox"/> 2. DESTINAZIONE DEGLI SPAZI SCOPERTI NEL FABBRICATO Terrazza (m ² _____) <input type="checkbox"/> Cortile e camminamenti (m ² _____) <input type="checkbox"/> Verde (m ² _____) <input type="checkbox"/> Parcheggio auto (posti n. _____) <input type="checkbox"/> Tennis (campi n. _____) <input type="checkbox"/> Piscina (m ² _____) <input type="checkbox"/> Altra destinazione _____ <input type="checkbox"/>																																																							
B Riferimenti Temporal del Fabbricato Anno: Di costruzione <u>antec. 1942</u> Di ristrutturazione totale <u>1997</u>	E Posizione del Fabbricato TIPI DI AFFACCIO PREVALENTE <table border="1"> <thead> <tr> <th></th> <th colspan="4">FACCIATA</th> </tr> <tr> <th></th> <th>(*) n. 1</th> <th>n. 2</th> <th>n. 3</th> <th>n. 4</th> </tr> </thead> <tbody> <tr> <td>Su strada larga oltre 10 metri</td> <td><input type="checkbox"/></td> <td><input type="checkbox"/></td> <td><input type="checkbox"/></td> <td><input type="checkbox"/></td> </tr> <tr> <td>Su strada larga fino 10 metri</td> <td><input checked="" type="checkbox"/></td> <td><input type="checkbox"/></td> <td><input type="checkbox"/></td> <td><input type="checkbox"/></td> </tr> <tr> <td>Su piazza, largo o simile</td> <td><input type="checkbox"/></td> <td><input type="checkbox"/></td> <td><input type="checkbox"/></td> <td><input type="checkbox"/></td> </tr> <tr> <td>Su distacco con fabbricato per abitazioni</td> <td><input type="checkbox"/></td> <td><input type="checkbox"/></td> <td><input type="checkbox"/></td> <td><input type="checkbox"/></td> </tr> <tr> <td>Su distacco con fabbricato ad uso diverso</td> <td><input type="checkbox"/></td> <td><input type="checkbox"/></td> <td><input type="checkbox"/></td> <td><input type="checkbox"/></td> </tr> <tr> <td>Su verde pubblico</td> <td><input type="checkbox"/></td> <td><input type="checkbox"/></td> <td><input type="checkbox"/></td> <td><input type="checkbox"/></td> </tr> <tr> <td>Su verde privato: parco, giardino, attività agricola</td> <td><input type="checkbox"/></td> <td><input type="checkbox"/></td> <td><input type="checkbox"/></td> <td><input type="checkbox"/></td> </tr> <tr> <td>Altro</td> <td><input type="checkbox"/></td> <td><input type="checkbox"/></td> <td><input type="checkbox"/></td> <td><input type="checkbox"/></td> </tr> <tr> <td>Facciata in aderenza</td> <td><input type="checkbox"/></td> <td><input checked="" type="checkbox"/></td> <td><input checked="" type="checkbox"/></td> <td><input checked="" type="checkbox"/></td> </tr> </tbody> </table> (*) Dell' accesso principale		FACCIATA					(*) n. 1	n. 2	n. 3	n. 4	Su strada larga oltre 10 metri	<input type="checkbox"/>	<input type="checkbox"/>	<input type="checkbox"/>	<input type="checkbox"/>	Su strada larga fino 10 metri	<input checked="" type="checkbox"/>	<input type="checkbox"/>	<input type="checkbox"/>	<input type="checkbox"/>	Su piazza, largo o simile	<input type="checkbox"/>	<input type="checkbox"/>	<input type="checkbox"/>	<input type="checkbox"/>	Su distacco con fabbricato per abitazioni	<input type="checkbox"/>	<input type="checkbox"/>	<input type="checkbox"/>	<input type="checkbox"/>	Su distacco con fabbricato ad uso diverso	<input type="checkbox"/>	<input type="checkbox"/>	<input type="checkbox"/>	<input type="checkbox"/>	Su verde pubblico	<input type="checkbox"/>	<input type="checkbox"/>	<input type="checkbox"/>	<input type="checkbox"/>	Su verde privato: parco, giardino, attività agricola	<input type="checkbox"/>	<input type="checkbox"/>	<input type="checkbox"/>	<input type="checkbox"/>	Altro	<input type="checkbox"/>	<input type="checkbox"/>	<input type="checkbox"/>	<input type="checkbox"/>	Facciata in aderenza	<input type="checkbox"/>	<input checked="" type="checkbox"/>	<input checked="" type="checkbox"/>	<input checked="" type="checkbox"/>
	FACCIATA																																																							
	(*) n. 1	n. 2	n. 3	n. 4																																																				
Su strada larga oltre 10 metri	<input type="checkbox"/>	<input type="checkbox"/>	<input type="checkbox"/>	<input type="checkbox"/>																																																				
Su strada larga fino 10 metri	<input checked="" type="checkbox"/>	<input type="checkbox"/>	<input type="checkbox"/>	<input type="checkbox"/>																																																				
Su piazza, largo o simile	<input type="checkbox"/>	<input type="checkbox"/>	<input type="checkbox"/>	<input type="checkbox"/>																																																				
Su distacco con fabbricato per abitazioni	<input type="checkbox"/>	<input type="checkbox"/>	<input type="checkbox"/>	<input type="checkbox"/>																																																				
Su distacco con fabbricato ad uso diverso	<input type="checkbox"/>	<input type="checkbox"/>	<input type="checkbox"/>	<input type="checkbox"/>																																																				
Su verde pubblico	<input type="checkbox"/>	<input type="checkbox"/>	<input type="checkbox"/>	<input type="checkbox"/>																																																				
Su verde privato: parco, giardino, attività agricola	<input type="checkbox"/>	<input type="checkbox"/>	<input type="checkbox"/>	<input type="checkbox"/>																																																				
Altro	<input type="checkbox"/>	<input type="checkbox"/>	<input type="checkbox"/>	<input type="checkbox"/>																																																				
Facciata in aderenza	<input type="checkbox"/>	<input checked="" type="checkbox"/>	<input checked="" type="checkbox"/>	<input checked="" type="checkbox"/>																																																				
C Elementi Descrittivi del Fabbricato 1. POSIZIONE RISPETTO AI FABBRICATI CIRCOSTANTI <input type="checkbox"/> Isolato <input checked="" type="checkbox"/> Contiguo <input type="checkbox"/> A schiera Fa parte di un complesso immobiliare <input checked="" type="checkbox"/> NO <input type="checkbox"/> SI Se SI specificare: _____ fabbricati n. _____ 2. DESTINAZIONE E NUMERO DI U.I. IN CUI E' SUDDIVISO IL FABBRICATO <input checked="" type="checkbox"/> Abitazioni n. <u>1</u> <input type="checkbox"/> Negozi n. _____ <input type="checkbox"/> Laboratori n. _____ <input type="checkbox"/> Magazzini n. _____ <input type="checkbox"/> Uffici n. _____ <input type="checkbox"/> Box, posto auto n. _____ <input type="checkbox"/> Autorimesse collettive n. _____ <input type="checkbox"/> Locali per attività sportive n. _____ <input type="checkbox"/> Unità immobiliari censibili nel gruppo 'B' n. _____ 3. IL FABBRICATO SI ARTICOLA IN N. <u>1</u> SCALE CON ACCESSO <input checked="" type="checkbox"/> Unico Esterno <input type="checkbox"/> Plurimo Esterno <input type="checkbox"/> Dal cortile Interno 4. CARATTERISTICHE DIMENSIONALI DEL FABBRICATO Piani fuori terra n. <u>3</u> Ovvero minimo _____ Massimo _____ Piani entro terra n. _____ Ovvero minimo _____ Massimo _____ 5. DENSITA' FONDIARIA Rapporto tra volume fuori terra ed area del lotto _____ Rapporto tra volume entro terra ed area del lotto _____ 6. CORPI ACCESSORI n. 1 n. 2 n. 3 n. 4 Piani fuori terra n. _____ n. _____ n. _____ n. _____ Piani entro terra n. _____ n. _____ n. _____ n. _____ 7. IL FABBRICATO E' CON CORTILE INTERNO <input checked="" type="checkbox"/> NO <input type="checkbox"/> SI																																																								

ACCERTAMENTO DELLA PROPRIETA' IMMOBILIARE URBANA
DICHIARAZIONE DI FABBRICATO URBANO A DESTINAZIONE ORDINARIA

mod. 1NB - parte I

<p>F Caratteristiche Costruttive del Fabbricato</p> <p>1. STRUTTURE PORTANTI VERTICALI</p> <p>Muratura <input checked="" type="checkbox"/></p> <p>Cemento armato <input type="checkbox"/></p> <p>Ferro <input type="checkbox"/></p> <p>Prefabbricate <input type="checkbox"/></p> <p>Altre o tipiche del luogo _____ <input type="checkbox"/></p> <p>2. COPERTURA</p> <p>A terrazza praticabile <input type="checkbox"/></p> <p>A terrazza non praticabile <input type="checkbox"/></p> <p>A tetto <input checked="" type="checkbox"/></p> <p>3. TAMPONATURE</p> <p>Muratura <input type="checkbox"/></p> <p>Muratura con intercapedine isolante <input type="checkbox"/></p> <p>Pannelli prefabbricati <input type="checkbox"/></p> <p>Facciate continue in vetro e metallo <input type="checkbox"/></p> <p>Altro o tipiche del luogo <u>MATTONI</u> <input checked="" type="checkbox"/></p>	<p>I Finiture delle Parti Esterne del Fabbricato</p> <p>1. TIPO PREVALENTE DI FINITURA ESTERNA</p> <p>facc. princ. / altre</p> <p>Tinteggiatura <input type="checkbox"/> <input type="checkbox"/></p> <p>Resino-plastica <input type="checkbox"/> <input type="checkbox"/></p> <p>Piastrelle di klinker, cotto o simili <input type="checkbox"/> <input type="checkbox"/></p> <p>Marmo o pietra naturale <input type="checkbox"/> <input type="checkbox"/></p> <p>Pannelli in metallo, materiali plastici <input type="checkbox"/> <input type="checkbox"/></p> <p>Legno <input type="checkbox"/> <input type="checkbox"/></p> <p>Solo intonaco <input type="checkbox"/> <input type="checkbox"/></p> <p>Altre o tipiche del luogo <u>MATTONI</u> <input checked="" type="checkbox"/> <input checked="" type="checkbox"/></p> <p>2. SERRAMENTI ESTERNI DEGLI ACCESSI AL FABBRICATO</p> <p>portone / altri accessi</p> <p>Legno <input type="checkbox"/> <input type="checkbox"/></p> <p>Metallo <input checked="" type="checkbox"/> <input type="checkbox"/></p> <p>Altro _____ <input type="checkbox"/> <input type="checkbox"/></p> <p>3. FINITURE DI PARTICOLARE PREGIO</p> <p>Indicare eventuali finiture di carattere ornamentale _____</p>
<p>G Dotazioni di Impianti nel Fabbricato</p> <p>IMPIANTO</p> <p>Idrico <input checked="" type="checkbox"/></p> <p>Elettrico <input checked="" type="checkbox"/></p> <p>Gas <input checked="" type="checkbox"/></p> <p>Telefonico <input checked="" type="checkbox"/></p> <p>Fognario <input checked="" type="checkbox"/></p> <p>Riscaldamento centralizzato <input type="checkbox"/></p> <p>Acqua Calda centralizzata <input type="checkbox"/></p> <p>Condizionamento centralizzato <input type="checkbox"/></p> <p>Citofonico <input type="checkbox"/></p> <p>Video - Citofono <input type="checkbox"/></p> <p>Antenna TV centralizzata <input type="checkbox"/></p> <p>Ascensore : (impianti n. _____) <input type="checkbox"/></p> <p>Montacarichi <input type="checkbox"/></p> <p>Altro _____ <input type="checkbox"/></p> <p>Fonti energetiche alternative _____ <input type="checkbox"/></p>	<p>L Finiture delle Parti interne del Fabbricato</p> <p>1. TIPO PREVALENTE DI PAVIMENTAZIONE DI ATRIO E SCALE</p> <p>atrio scale</p> <p>Marmo o pietra naturale <input type="checkbox"/> <input type="checkbox"/></p> <p>Piastrelle in ceramica, cotto gres e simili <input checked="" type="checkbox"/> <input type="checkbox"/></p> <p>Moquette e altri tessuti <input type="checkbox"/> <input type="checkbox"/></p> <p>Materiali plastici e simili <input type="checkbox"/> <input type="checkbox"/></p> <p>Legno <input type="checkbox"/> <input type="checkbox"/></p> <p>Altro o tipiche del luogo _____ <input type="checkbox"/> <input type="checkbox"/></p> <p>2. TIPO PREVALENTE DI FINITURA DELLE PARETI DI ATRIO E SCALE</p> <p>Idropittura <input type="checkbox"/> <input checked="" type="checkbox"/></p> <p>Resino - plastica <input type="checkbox"/> <input type="checkbox"/></p> <p>Smalto <input type="checkbox"/> <input type="checkbox"/></p> <p>Laminati plastici <input type="checkbox"/> <input type="checkbox"/></p> <p>Legno <input type="checkbox"/> <input type="checkbox"/></p> <p>Marmo <input type="checkbox"/> <input type="checkbox"/></p> <p>Altro o tipiche del luogo _____ <input type="checkbox"/> <input type="checkbox"/></p>
<p>H Recinzioni</p> <p>INDICARE LA PRESENZA DI RECINZIONI</p> <p>Muratura <input type="checkbox"/></p> <p>Metalli lavorati <input type="checkbox"/></p> <p>Maglie metalliche <input type="checkbox"/></p> <p>Elementi prefabbricati <input type="checkbox"/></p> <p>Altro _____ <input type="checkbox"/></p>	<p>M Vincoli Artistici e Storici</p> <p>L'IMMOBILE E' SOGGETTO A VINCOLI ARTISTICI O STORICI AI SENSI DELLA LEGGE 1/6/1939/ N.1089 : NO <input checked="" type="checkbox"/> SI <input type="checkbox"/></p> <p>Specificare il tipo di vincolo _____</p>
<p>IL TECNICO</p> <p>data _____</p> <p>Firma e timbro _____</p>	<p>IL DICHIARANTE</p> <p>data _____</p> <p>firma _____</p> <p>Riservato all' Ufficio Partita n. _____</p> <p>Prot. n. _____ Busta n. _____</p> <p>L'incaricato _____</p>

ACCERTAMENTO DELLA PROPRIETA' IMMOBILIARE URBANA
DICHIARAZIONE DI UNITA' IMMOBILIARE A DESTINAZIONE ORDINARIA

mod. 1NB - parte II

A Riferimenti Catastali dell' Unità Immobiliare				C Dati Metrici dell' Unità Immobiliare	
Sezione	Foglio	Particella	Subalterno		
_____	97	470	7		
_____	_____	_____	_____		
_____	_____	_____	_____		
_____	_____	_____	_____		
B Riferimenti Temporal					
Anno:					
Di costruzione <u>antec. 1942</u> Di ristrutturazione totale <u>1997</u>					
C Dati Metrici dell' Unità Immobiliare					
C/1 UNITA' IMMOBILIARE CENSIBILE NEL GRUPPO 'A' E 'B'				C/2 UNITA' IMMOBILIARE CENSIBILE NEL GRUPPO 'C' (Commerciale ed usi diversi da quelli indicati nel prospetto C/1)	
<input checked="" type="checkbox"/> Abitazioni o uffici privati <input type="checkbox"/> Alloggi collettivi, uffici pubblici, scuole o istituti di cultura				1. LOCALI PRINCIPALI: Piano _____ lordi m ² _____ di cui utili m ² _____	
1. VANI PRINCIPALI Camere, cucina, stanze, ecc. n. <u>2</u> sup. utile m ² <u>39</u>				2. LOCALI ACCESSORI DIRETTI: Piano _____ lordi m ² _____ di cui utili m ² _____	
2. ACCESSORI DIRETTI Bagni, W.C. n. <u>1</u> sup. utile m ² <u>5</u> Corridoi, ripostigli, ecc. n. <u>2</u> sup. utile m ² <u>15</u> SUPERFICIE LORDA (relativa ai punti 1 e 2) m ² <u>81</u>				3. LOCALI ACCESSORI INDIRETTI: Piano _____ lordi m ² _____ di cui utili m ² _____ Piano _____ lordi m ² _____ di cui utili m ² _____	
3. ACCESSORI INDIRETTI Accessori complementari, cantine, soffitte, lavanderie e simili n. <u>1</u> sup. lorda m ² <u>29</u>				4. DIPENDENZE ESCLUSIVE Balconi, terrazzi, portici sup. lorda m ² _____	
4. DIPENDENZE ESCLUSIVE Balconi, terrazzi, portici sup. lorda m ² _____				5. PERTINENZE SCOPERTE ESCLUSIVE Superficie lorda m ² _____ Parcheggio auto per posti numero _____	
5. PERTINENZE SCOPERTE ESCLUSIVE Giardino, cortile sup. lorda m ² _____ Piscina, tennis, _____ sup. m ² _____ Parcheggio auto per posti numero _____				6. IL LOCALE HA ACCESSO CARRABILE Il locale ha accesso carrabile SI <input type="checkbox"/> NO <input type="checkbox"/>	
6. DATI RELATIVI ALL'ALTEZZA Altezza media dei locali principali cm <u>320</u> Superficie dei vani principali ed accessori diretti aventi altezze medie inferiori a centimetri 230 m ² _____				7. DATI RELATIVI ALL'ALTEZZA Altezza media dei locali principali cm _____ Superficie dei locali principali ed accessori diretti aventi altezze medie inferiori a cm. 230 m ² _____	
7. PER LE U.I. CENSIBILI NEL GRUPPO 'B' INTEGRARE CON LE SEGUENTI INFORMAZIONI Piani fuori terra n. _____ m ³ _____ Piani entro terra n. _____ m ³ _____				D Dotazioni Tecnologiche dell' Unità Immobiliare	
				IMPIANTO AUTONOMO	
				Riscaldamento <input type="checkbox"/>	
				Acqua calda <input type="checkbox"/>	
				Condizionamento <input type="checkbox"/>	
				Citofonico <input type="checkbox"/>	
				Video - citofonico <input type="checkbox"/>	
				Ascensore ad uso esclusivo <input type="checkbox"/>	
				Ascensore : (impianti n. _____) <input type="checkbox"/>	
				Ascensore di servizio <input type="checkbox"/>	
				Montacarichi <input type="checkbox"/>	
				Altro _____ <input type="checkbox"/>	

**ACCERTAMENTO DELLA PROPRIETA' IMMOBILIARE URBANA
 DICHIARAZIONE DI UNITA'IMMOBILIARE A DESTINAZIONE ORDINARIA**

mod. 1NB - parte II

E Caratteristiche Costruttive di Finitura	F Destinazione d'uso e Osservazioni																																															
<p>1. TIPO PREVALENTE DI PAVIMENTAZIONE</p> <table style="width: 100%; border-collapse: collapse;"> <thead> <tr> <th style="width: 60%;"></th> <th style="width: 15%; text-align: center;">Camere o stanze</th> <th style="width: 15%; text-align: center;">Cucina o bagno</th> <th style="width: 10%; text-align: center;">Altri accessori</th> </tr> </thead> <tbody> <tr> <td>Marmo o pietra naturale</td> <td style="text-align: center;"><input type="checkbox"/></td> <td style="text-align: center;"><input type="checkbox"/></td> <td style="text-align: center;"><input type="checkbox"/></td> </tr> <tr> <td>Piastrelle in ceramica, cotto o gres</td> <td style="text-align: center;"><input checked="" type="checkbox"/></td> <td style="text-align: center;"><input checked="" type="checkbox"/></td> <td style="text-align: center;"><input checked="" type="checkbox"/></td> </tr> <tr> <td>Piastrelle in scaglie marmo</td> <td style="text-align: center;"><input type="checkbox"/></td> <td style="text-align: center;"><input type="checkbox"/></td> <td style="text-align: center;"><input type="checkbox"/></td> </tr> <tr> <td>Moquette o simili</td> <td style="text-align: center;"><input type="checkbox"/></td> <td style="text-align: center;"><input type="checkbox"/></td> <td style="text-align: center;"><input type="checkbox"/></td> </tr> <tr> <td>Gomme o sintetici</td> <td style="text-align: center;"><input type="checkbox"/></td> <td style="text-align: center;"><input type="checkbox"/></td> <td style="text-align: center;"><input type="checkbox"/></td> </tr> <tr> <td>Parquet</td> <td style="text-align: center;"><input type="checkbox"/></td> <td style="text-align: center;"><input type="checkbox"/></td> <td style="text-align: center;"><input type="checkbox"/></td> </tr> <tr> <td>Altro _____</td> <td style="text-align: center;"><input type="checkbox"/></td> <td style="text-align: center;"><input type="checkbox"/></td> <td style="text-align: center;"><input type="checkbox"/></td> </tr> </tbody> </table> <p>2. TIPO PREVALENTE DI INFISSI INTERNI</p> <table style="width: 100%; border-collapse: collapse;"> <thead> <tr> <th style="width: 60%;"></th> <th style="width: 15%; text-align: center;">Porte d'ingresso</th> <th style="width: 25%; text-align: center;">Porte interne</th> </tr> </thead> <tbody> <tr> <td>Legno</td> <td style="text-align: center;"><input type="checkbox"/></td> <td style="text-align: center;"><input type="checkbox"/></td> </tr> <tr> <td>Legno tamburato</td> <td style="text-align: center;"><input type="checkbox"/></td> <td style="text-align: center;"><input checked="" type="checkbox"/></td> </tr> <tr> <td>Metallo</td> <td style="text-align: center;"><input checked="" type="checkbox"/></td> <td style="text-align: center;"><input type="checkbox"/></td> </tr> <tr> <td>Altro _____</td> <td style="text-align: center;"><input type="checkbox"/></td> <td style="text-align: center;"><input type="checkbox"/></td> </tr> </tbody> </table>		Camere o stanze	Cucina o bagno	Altri accessori	Marmo o pietra naturale	<input type="checkbox"/>	<input type="checkbox"/>	<input type="checkbox"/>	Piastrelle in ceramica, cotto o gres	<input checked="" type="checkbox"/>	<input checked="" type="checkbox"/>	<input checked="" type="checkbox"/>	Piastrelle in scaglie marmo	<input type="checkbox"/>	<input type="checkbox"/>	<input type="checkbox"/>	Moquette o simili	<input type="checkbox"/>	<input type="checkbox"/>	<input type="checkbox"/>	Gomme o sintetici	<input type="checkbox"/>	<input type="checkbox"/>	<input type="checkbox"/>	Parquet	<input type="checkbox"/>	<input type="checkbox"/>	<input type="checkbox"/>	Altro _____	<input type="checkbox"/>	<input type="checkbox"/>	<input type="checkbox"/>		Porte d'ingresso	Porte interne	Legno	<input type="checkbox"/>	<input type="checkbox"/>	Legno tamburato	<input type="checkbox"/>	<input checked="" type="checkbox"/>	Metallo	<input checked="" type="checkbox"/>	<input type="checkbox"/>	Altro _____	<input type="checkbox"/>	<input type="checkbox"/>	<p>1. DESTINAZIONE D'USO</p> <p><u>ABITAZIONE DI TIPO ECONOMICO</u></p> <hr/> <hr/> <p>2. OSSERVAZIONI RELATIVE AL VALORE ED AL CLASSAMENTO PROPOSTO</p> <hr/> <hr/> <hr/> <hr/> <hr/> <hr/> <hr/> <hr/> <hr/> <hr/>
	Camere o stanze	Cucina o bagno	Altri accessori																																													
Marmo o pietra naturale	<input type="checkbox"/>	<input type="checkbox"/>	<input type="checkbox"/>																																													
Piastrelle in ceramica, cotto o gres	<input checked="" type="checkbox"/>	<input checked="" type="checkbox"/>	<input checked="" type="checkbox"/>																																													
Piastrelle in scaglie marmo	<input type="checkbox"/>	<input type="checkbox"/>	<input type="checkbox"/>																																													
Moquette o simili	<input type="checkbox"/>	<input type="checkbox"/>	<input type="checkbox"/>																																													
Gomme o sintetici	<input type="checkbox"/>	<input type="checkbox"/>	<input type="checkbox"/>																																													
Parquet	<input type="checkbox"/>	<input type="checkbox"/>	<input type="checkbox"/>																																													
Altro _____	<input type="checkbox"/>	<input type="checkbox"/>	<input type="checkbox"/>																																													
	Porte d'ingresso	Porte interne																																														
Legno	<input type="checkbox"/>	<input type="checkbox"/>																																														
Legno tamburato	<input type="checkbox"/>	<input checked="" type="checkbox"/>																																														
Metallo	<input checked="" type="checkbox"/>	<input type="checkbox"/>																																														
Altro _____	<input type="checkbox"/>	<input type="checkbox"/>																																														
<p>IL TECNICO _____ IL DICHIARANTE _____</p> <p>data _____ data _____</p> <p>Firma e timbro _____ Firma _____</p>	<p>Riservato all'Ufficio</p> <p>Prot. n. _____ Partita n. _____</p> <p>Busta n. _____</p> <p>L'incaricato _____</p>																																															

ACQUISIZIONE DATI METRICI - CALCOLO DELLE SUPERFICI CATASTALI

Unita' immobiliare n. 1								
Sezione:		Foglio: 97	Particella: 470		Subalterno: 7			
Tipologia		Altezza	Tipologia		Altezza	Tipologia		Altezza
Ambiente	Superficie	< 150 cm	Ambiente	Superficie	< 150 cm	Ambiente	Superficie	< 150 cm
A	81		B	29				

LEGENDA - Decodifica Tipologie di Ambiente previsti:

- A - Vani aventi funzione principale / accessori a diretto servizio dei principali. Per le categorie C/1 e C/6 i vani aventi funzione principale saranno indicati con A1, i vani accessori a diretto servizio con A2
- B - Vani accessori a indiretto servizio della tipologia A qualora comunicanti
- C - Vani accessori a indiretto servizio della tipologia A qualora non comunicanti
- D - Balconi, terrazzi e simili comunicanti con i vani della tipologia A
- E - Balconi, terrazzi e simili non comunicanti con i vani della tipologia A
- F - Aree scoperte o assimilabili



000A2X738
 Docfa - ver. 4.00.5

BNCMRA70C03H096G 21/01/20:09.45.14
 pag. 6 di 6

Agenzia delle Entrate
CATASTO FABBRICATI
 Ufficio Provinciale di
 Ascoli

Dichiarazione protocollo n. _____ del _____	
Comune di Porto San Giorgio	
Via Verdi	civ. 145
Identificativi Catastali:	Compilata da:
Sezione:	Bianchi Maria
Foglio: 97	Iscritto all'albo:
Particella: 470	Geometri
Subalterno: 7	Prov. Ancona
	N. 100

Planimetria
Scheda n. 1 Scala 1:200

PORZIONE DI U. I. U. UNITA
 DI FATTO CON QUELLA
 FOGLIO 97 PART. 470 SUB.8

PIANO TERRA

H.=3.20

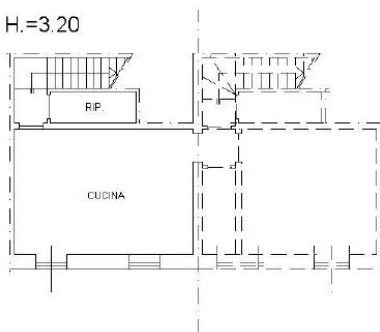

PIANO PRIMO

H.=3.20

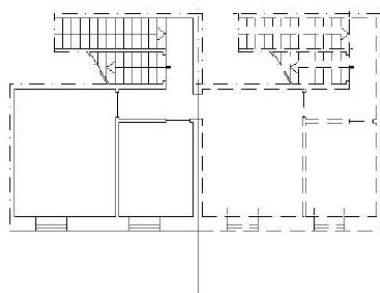

PIANO SECONDO

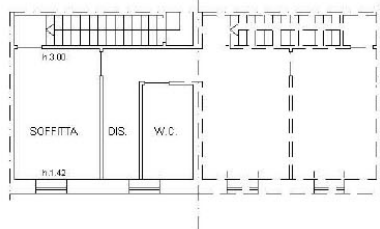

**MODELLO UNICO INFORMATICO DI AGGIORNAMENTO DEGLI ATTI CATASTALI
 ACCERTAMENTO DELLA PROPRIETA' IMMOBILIARE URBANA**

mod. D1

Quadro B Dichiarazione di variazione presentata ai sensi dell'art. 20 del RDL 13 aprile 1939, n. 652							
Tipo Mappale n.	del	Unita'	a destinazione ordinaria	n.	1	Unita' in soppressione	n.
			speciale e particolare	n.		in variazione	n. 1
			beni comuni non censibili	n.		in costituzione	n.
Causali: DICHIARAZIONE DI PORZIONE DI U.L.U.							
Data in cui la variazione si è verificata (ultimazione dei lavori): 01/01/1997							
Documenti allegati:	Mod. 1N parte I	n. 1	Mod. 2N parte I	n.	planimetrie		n. 1
	Mod. 1N parte II	n. 1	Mod. 2N parte II	n.	pagine elaborato planimetrico		n.
Preallineamento	Volture	n.	Variazioni	n.	Accatastamenti		n.
	Unita' afferenti con intestati	n.	Unita' afferenti	n.			

Quadro U Unita' Immobiliari														
Riferimenti Catastali					Utilita' Comuni Censibili				Dati di Classamento Proposti					
N. Indirizzo	Part. spec. Oper.	Sez. Foglio	Particella Sub.	Op. Sez. Foglio	Particella Sub.	Z.C.	Cat. Piano	Cl.	Cons.	Superf. cat. Scala	Interno	Rendita Lotto	1N/2N	Plan. Edificio
1 via verdi	V 143	97	470	8		U	A3	2	4	90		140,48	SI	SI
														T-1 2

Quadro D Note Relative al Documento e Relazione Tecnica
<p>porzione di u.l.u. unita di fatto con porzione di u.l.u. distinta al foglio 6 particella 470 sub. 7.</p> <p>rendita attribuita alla porzione di u.l.u. ai fini fiscali. la sig.ra maria verdi firma il presente atto di aggiornamento in qualita' di proprietaria.</p>

<p>- Dichiaro di non essere nella condizione di sospensione o revoca dell'esercizio della professione.</p> <p>- Dichiaro di effettuare la presentazione del presente atto su incarico di:</p> <p style="text-align: center;">VERDI MARIA</p> <p>quale soggetto obbligato, residente in ANCONA (AN) - VIA ROSSI n. 100 c.a.p. 60100</p> <p>- Dichiaro che il presente modello unico informatico di aggiornamento degli atti catastali è conforme ai documenti cartacei in originale sottoscritti da me medesimo e dal soggetto obbligato.</p> <p>Il Tecnico: Geom. BIANCHI MARIA</p> <p>ALBO DEI GEOMETRI DELLA PROVINCIA DI ANCONA N.100</p> <p>Codice Fiscale: BNCMRA70C03H096G</p>

Riservato all'Ufficio	Data _____	Protocollo _____
Verifica eseguita in data	Eseguita la registrazione	Notifica eseguita in data
_____	_____	_____
l'incaricato	l'incaricato	l'incaricato

ACCERTAMENTO DELLA PROPRIETA' IMMOBILIARE URBANA
DICHIARAZIONE DI FABBRICATO URBANO A DESTINAZIONE ORDINARIA

mod. 1NB - parte I

A Riferimenti Catastali del Fabbricato C.T. Sez. _____ foglio <u>97</u> ple. <u>470</u> C.E.U. Sez. _____ foglio <u>97</u> ple. <u>470</u>	D Destinazione degli Spazi ad Uso Comune 1. DESTINAZIONE DEGLI SPAZI COPERTI DEL FABBRICATO Guardiola <input type="checkbox"/> Alloggio custode <input type="checkbox"/> Sala riunioni (m ² _____) <input type="checkbox"/> Atrio (m ² _____) <input type="checkbox"/> Porticato - Piloty (m ² _____) <input type="checkbox"/> Lavatoio (m ² _____) <input type="checkbox"/> Piscina (m ² _____) <input type="checkbox"/> Altra destinazione _____ <input type="checkbox"/> 2. DESTINAZIONE DEGLI SPAZI SCOPERTI NEL FABBRICATO Terrazza (m ² _____) <input type="checkbox"/> Cortile e camminamenti (m ² _____) <input type="checkbox"/> Verde (m ² _____) <input type="checkbox"/> Parcheggio auto (posti n. _____) <input type="checkbox"/> Tennis (campi n. _____) <input type="checkbox"/> Piscina (m ² _____) <input type="checkbox"/> Altra destinazione _____ <input type="checkbox"/>																																																							
B Riferimenti Temporali del Fabbricato Anno: Di costruzione <u>antec. 1942</u> Di ristrutturazione totale <u>1997</u>	E Posizione del Fabbricato TIPI DI AFFACCIO PREVALENTE <table border="1"> <thead> <tr> <th></th> <th colspan="4">FACCIATA</th> </tr> <tr> <th></th> <th>(*) n. 1</th> <th>n. 2</th> <th>n. 3</th> <th>n. 4</th> </tr> </thead> <tbody> <tr> <td>Su strada larga oltre 10 metri</td> <td><input type="checkbox"/></td> <td><input type="checkbox"/></td> <td><input type="checkbox"/></td> <td><input type="checkbox"/></td> </tr> <tr> <td>Su strada larga fino 10 metri</td> <td><input checked="" type="checkbox"/></td> <td><input type="checkbox"/></td> <td><input type="checkbox"/></td> <td><input type="checkbox"/></td> </tr> <tr> <td>Su piazza, largo o simile</td> <td><input type="checkbox"/></td> <td><input type="checkbox"/></td> <td><input type="checkbox"/></td> <td><input type="checkbox"/></td> </tr> <tr> <td>Su distacco con fabbricato per abitazioni</td> <td><input type="checkbox"/></td> <td><input type="checkbox"/></td> <td><input type="checkbox"/></td> <td><input type="checkbox"/></td> </tr> <tr> <td>Su distacco con fabbricato ad uso diverso</td> <td><input type="checkbox"/></td> <td><input type="checkbox"/></td> <td><input type="checkbox"/></td> <td><input type="checkbox"/></td> </tr> <tr> <td>Su verde pubblico</td> <td><input type="checkbox"/></td> <td><input type="checkbox"/></td> <td><input type="checkbox"/></td> <td><input type="checkbox"/></td> </tr> <tr> <td>Su verde privato: parco, giardino, attività agricola</td> <td><input type="checkbox"/></td> <td><input type="checkbox"/></td> <td><input type="checkbox"/></td> <td><input type="checkbox"/></td> </tr> <tr> <td>Altro</td> <td><input type="checkbox"/></td> <td><input type="checkbox"/></td> <td><input type="checkbox"/></td> <td><input type="checkbox"/></td> </tr> <tr> <td>Facciata in aderenza</td> <td><input type="checkbox"/></td> <td><input checked="" type="checkbox"/></td> <td><input checked="" type="checkbox"/></td> <td><input checked="" type="checkbox"/></td> </tr> </tbody> </table> (*) Dell' accesso principale		FACCIATA					(*) n. 1	n. 2	n. 3	n. 4	Su strada larga oltre 10 metri	<input type="checkbox"/>	<input type="checkbox"/>	<input type="checkbox"/>	<input type="checkbox"/>	Su strada larga fino 10 metri	<input checked="" type="checkbox"/>	<input type="checkbox"/>	<input type="checkbox"/>	<input type="checkbox"/>	Su piazza, largo o simile	<input type="checkbox"/>	<input type="checkbox"/>	<input type="checkbox"/>	<input type="checkbox"/>	Su distacco con fabbricato per abitazioni	<input type="checkbox"/>	<input type="checkbox"/>	<input type="checkbox"/>	<input type="checkbox"/>	Su distacco con fabbricato ad uso diverso	<input type="checkbox"/>	<input type="checkbox"/>	<input type="checkbox"/>	<input type="checkbox"/>	Su verde pubblico	<input type="checkbox"/>	<input type="checkbox"/>	<input type="checkbox"/>	<input type="checkbox"/>	Su verde privato: parco, giardino, attività agricola	<input type="checkbox"/>	<input type="checkbox"/>	<input type="checkbox"/>	<input type="checkbox"/>	Altro	<input type="checkbox"/>	<input type="checkbox"/>	<input type="checkbox"/>	<input type="checkbox"/>	Facciata in aderenza	<input type="checkbox"/>	<input checked="" type="checkbox"/>	<input checked="" type="checkbox"/>	<input checked="" type="checkbox"/>
	FACCIATA																																																							
	(*) n. 1	n. 2	n. 3	n. 4																																																				
Su strada larga oltre 10 metri	<input type="checkbox"/>	<input type="checkbox"/>	<input type="checkbox"/>	<input type="checkbox"/>																																																				
Su strada larga fino 10 metri	<input checked="" type="checkbox"/>	<input type="checkbox"/>	<input type="checkbox"/>	<input type="checkbox"/>																																																				
Su piazza, largo o simile	<input type="checkbox"/>	<input type="checkbox"/>	<input type="checkbox"/>	<input type="checkbox"/>																																																				
Su distacco con fabbricato per abitazioni	<input type="checkbox"/>	<input type="checkbox"/>	<input type="checkbox"/>	<input type="checkbox"/>																																																				
Su distacco con fabbricato ad uso diverso	<input type="checkbox"/>	<input type="checkbox"/>	<input type="checkbox"/>	<input type="checkbox"/>																																																				
Su verde pubblico	<input type="checkbox"/>	<input type="checkbox"/>	<input type="checkbox"/>	<input type="checkbox"/>																																																				
Su verde privato: parco, giardino, attività agricola	<input type="checkbox"/>	<input type="checkbox"/>	<input type="checkbox"/>	<input type="checkbox"/>																																																				
Altro	<input type="checkbox"/>	<input type="checkbox"/>	<input type="checkbox"/>	<input type="checkbox"/>																																																				
Facciata in aderenza	<input type="checkbox"/>	<input checked="" type="checkbox"/>	<input checked="" type="checkbox"/>	<input checked="" type="checkbox"/>																																																				
C Elementi Descrittivi del Fabbricato 1. POSIZIONE RISPETTO AI FABBRICATI CIRCOSTANTI <input type="checkbox"/> Isolato <input checked="" type="checkbox"/> Contiguo <input type="checkbox"/> A schiera Fa parte di un complesso immobiliare <input checked="" type="checkbox"/> NO <input type="checkbox"/> SI Se SI specificare: _____ fabbricati n. _____ 2. DESTINAZIONE E NUMERO DI U.I. IN CUI E' SUDDIVISO IL FABBRICATO <input checked="" type="checkbox"/> Abitazioni n. <u>1</u> <input type="checkbox"/> Negozi n. _____ <input type="checkbox"/> Laboratori n. _____ <input type="checkbox"/> Magazzini n. _____ <input type="checkbox"/> Uffici n. _____ <input type="checkbox"/> Box, posto auto n. _____ <input type="checkbox"/> Autorimesse collettive n. _____ <input type="checkbox"/> Locali per attività sportive n. _____ <input type="checkbox"/> Unità immobiliari censibili nel gruppo 'B' n. _____ 3. IL FABBRICATO SI ARTICOLA IN N. <u>1</u> SCALE CON ACCESSO <input checked="" type="checkbox"/> Unico Esterno <input type="checkbox"/> Plurimo Esterno <input type="checkbox"/> Dal cortile Interno 4. CARATTERISTICHE DIMENSIONALI DEL FABBRICATO Piani fuori terra n. <u>3</u> Ovvero minimo _____ Massimo _____ Piani entro terra n. _____ Ovvero minimo _____ Massimo _____ 5. DENSITA' FONDIARIA Rapporto tra volume fuori terra ed area del lotto _____ Rapporto tra volume entro terra ed area del lotto _____ 6. CORPI ACCESSORI n. 1 n. 2 n. 3 n. 4 Piani fuori terra n. _____ n. _____ n. _____ n. _____ Piani entro terra n. _____ n. _____ n. _____ n. _____ 7. IL FABBRICATO E' CON CORTILE INTERNO <input checked="" type="checkbox"/> NO <input type="checkbox"/> SI																																																								

ACCERTAMENTO DELLA PROPRIETA' IMMOBILIARE URBANA
DICHIARAZIONE DI FABBRICATO URBANO A DESTINAZIONE ORDINARIA

mod. 1NB - parte I

<p>F Caratteristiche Costruttive del Fabbricato</p> <p>1. STRUTTURE PORTANTI VERTICALI</p> <p>Muratura <input checked="" type="checkbox"/></p> <p>Cemento armato <input type="checkbox"/></p> <p>Ferro <input type="checkbox"/></p> <p>Prefabbricate <input type="checkbox"/></p> <p>Altre o tipiche del luogo _____ <input type="checkbox"/></p> <p>2. COPERTURA</p> <p>A terrazza praticabile <input type="checkbox"/></p> <p>A terrazza non praticabile <input type="checkbox"/></p> <p>A tetto <input checked="" type="checkbox"/></p> <p>3. TAMPONATURE</p> <p>Muratura <input type="checkbox"/></p> <p>Muratura con intercapedine isolante <input type="checkbox"/></p> <p>Pannelli prefabbricati <input type="checkbox"/></p> <p>Facciate continue in vetro e metallo <input type="checkbox"/></p> <p>Altro o tipiche del luogo <u>MATTONI A VISTA</u> <input checked="" type="checkbox"/></p>	<p>I Finiture delle Parti Esterne del Fabbricato</p> <p>1. TIPO PREVALENTE DI FINITURA ESTERNA</p> <p>facc. princ. / altre</p> <p>Tinteggiatura <input type="checkbox"/> <input type="checkbox"/></p> <p>Resino-plastica <input type="checkbox"/> <input type="checkbox"/></p> <p>Piastrelle di klinker, cotto o simili <input type="checkbox"/> <input type="checkbox"/></p> <p>Marmo o pietra naturale <input type="checkbox"/> <input type="checkbox"/></p> <p>Pannelli in metallo, materiali plastici <input type="checkbox"/> <input type="checkbox"/></p> <p>Legno <input type="checkbox"/> <input type="checkbox"/></p> <p>Solo intonaco <input type="checkbox"/> <input type="checkbox"/></p> <p>Altre o tipiche del luogo <u>MATTONI</u> <input checked="" type="checkbox"/> <input checked="" type="checkbox"/></p> <p>2. SERRAMENTI ESTERNI DEGLI ACCESSI AL FABBRICATO</p> <p>portone / altri accessi</p> <p>Legno <input type="checkbox"/> <input type="checkbox"/></p> <p>Metallo <input checked="" type="checkbox"/> <input type="checkbox"/></p> <p>Altro _____ <input type="checkbox"/> <input type="checkbox"/></p> <p>3. FINITURE DI PARTICOLARE PREGIO</p> <p>Indicare eventuali finiture di carattere ornamentale _____</p>
<p>G Dotazioni di Impianti nel Fabbricato</p> <p>IMPIANTO</p> <p>Idrico <input checked="" type="checkbox"/></p> <p>Elettrico <input checked="" type="checkbox"/></p> <p>Gas <input checked="" type="checkbox"/></p> <p>Telefonico <input checked="" type="checkbox"/></p> <p>Fognario <input checked="" type="checkbox"/></p> <p>Riscaldamento centralizzato <input type="checkbox"/></p> <p>Acqua Calda centralizzata <input type="checkbox"/></p> <p>Condizionamento centralizzato <input type="checkbox"/></p> <p>Citofonico <input type="checkbox"/></p> <p>Video - Citofono <input type="checkbox"/></p> <p>Antenna TV centralizzata <input type="checkbox"/></p> <p>Ascensore : (impianti n. _____) <input type="checkbox"/></p> <p>Montacarichi <input type="checkbox"/></p> <p>Altro _____ <input type="checkbox"/></p> <p>Fonti energetiche alternative _____ <input type="checkbox"/></p>	<p>L Finiture delle Parti interne del Fabbricato</p> <p>1. TIPO PREVALENTE DI PAVIMENTAZIONE DI ATRIO E SCALE</p> <p>atrio scale</p> <p>Marmo o pietra naturale <input type="checkbox"/> <input type="checkbox"/></p> <p>Piastrelle in ceramica, cotto gres e simili <input checked="" type="checkbox"/> <input type="checkbox"/></p> <p>Moquette e altri tessuti <input type="checkbox"/> <input type="checkbox"/></p> <p>Materiali plastici e simili <input type="checkbox"/> <input type="checkbox"/></p> <p>Legno <input type="checkbox"/> <input type="checkbox"/></p> <p>Altro o tipiche del luogo _____ <input type="checkbox"/> <input type="checkbox"/></p> <p>2. TIPO PREVALENTE DI FINITURA DELLE PARETI DI ATRIO E SCALE</p> <p>Idropittura <input type="checkbox"/> <input checked="" type="checkbox"/></p> <p>Resino - plastica <input type="checkbox"/> <input type="checkbox"/></p> <p>Smalto <input type="checkbox"/> <input type="checkbox"/></p> <p>Laminati plastici <input type="checkbox"/> <input type="checkbox"/></p> <p>Legno <input type="checkbox"/> <input type="checkbox"/></p> <p>Marmo <input type="checkbox"/> <input type="checkbox"/></p> <p>Altro o tipiche del luogo _____ <input type="checkbox"/> <input type="checkbox"/></p>
<p>H Recinzioni</p> <p>INDICARE LA PRESENZA DI RECINZIONI</p> <p>Muratura <input type="checkbox"/></p> <p>Metalli lavorati <input type="checkbox"/></p> <p>Maglie metalliche <input type="checkbox"/></p> <p>Elementi prefabbricati <input type="checkbox"/></p> <p>Altro _____ <input type="checkbox"/></p>	<p>M Vincoli Artistici e Storici</p> <p>L'IMMOBILE E' SOGGETTO A VINCOLI ARTISTICI O STORICI AI SENSI DELLA LEGGE 1/6/1939/ N.1089 : NO <input checked="" type="checkbox"/> SI <input type="checkbox"/></p> <p>Specificare il tipo di vincolo _____</p>
<p>IL TECNICO</p> <p>data _____</p> <p>Firma e timbro _____</p>	<p>IL DICHIARANTE</p> <p>data _____</p> <p>firma _____</p> <p>Riservato all' Ufficio Partita n. _____</p> <p>Prot. n. _____ Busta n. _____</p> <p>L'incaricato _____</p>

ACCERTAMENTO DELLA PROPRIETA' IMMOBILIARE URBANA
DICHIARAZIONE DI UNITA' IMMOBILIARE A DESTINAZIONE ORDINARIA

mod. 1NB - parte II

A Riferimenti Catastali dell' Unità Immobiliare				C Dati Metrici dell' Unità Immobiliare	
Sezione	Foglio	Particella	Subalterno		
_____	97	470	8		
_____	_____	_____	_____		
_____	_____	_____	_____		
_____	_____	_____	_____		
B Riferimenti Temporal				C/2 UNITA' IMMOBILIARE CENSIBILE NEL GRUPPO 'C' (Commerciale ed usi diversi da quelli indicati nel prospetto C/1)	
Anno:				1. LOCALI PRINCIPALI:	
Di costruzione <u>antec. 1942</u> Di ristrutturazione totale <u>1997</u>				Piano _____ lordi m ² _____ di cui utili m ² _____	
				2. LOCALI ACCESSORI DIRETTI:	
				Piano _____ lordi m ² _____ di cui utili m ² _____	
				3. LOCALI ACCESSORI INDIRETTI:	
				Piano _____ lordi m ² _____ di cui utili m ² _____	
				Piano _____ lordi m ² _____ di cui utili m ² _____	
				4. DIPENDENZE ESCLUSIVE	
				Balconi, terrazzi, portici sup. lorda m ² _____	
				5. PERTINENZE SCOPERTE ESCLUSIVE	
				Superficie lorda m ² _____	
				Parcheggio auto per posti numero _____	
				6. IL LOCALE HA ACCESSO CARRABILE	
				Il locale ha accesso carrabile SI <input type="checkbox"/> NO <input type="checkbox"/>	
				7. DATI RELATIVI ALL'ALTEZZA	
				Altezza media dei locali principali cm _____	
				Superficie dei locali principali ed accessori diretti aventi altezze medie inferiori a cm. 230 m ² _____	
C Dati Metrici dell' Unità Immobiliare				D Dotazioni Tecnologiche dell' Unità Immobiliare	
C/1 UNITA' IMMOBILIARE CENSIBILE NEL GRUPPO 'A' E 'B'				IMPIANTO AUTONOMO	
<input checked="" type="checkbox"/> Abitazioni o uffici privati				Riscaldamento <input checked="" type="checkbox"/>	
<input type="checkbox"/> Alloggi collettivi, uffici pubblici, scuole o istituti di cultura				Acqua calda <input checked="" type="checkbox"/>	
1. VANI PRINCIPALI				Condizionamento <input type="checkbox"/>	
Camere, cucina, stanze, ecc. n. <u>2</u> sup. utile m ² <u>33</u>				Citofonico <input checked="" type="checkbox"/>	
2. ACCESSORI DIRETTI				Video - citofonico <input type="checkbox"/>	
Bagni, W.C. n. <u>1</u> sup. utile m ² <u>3</u>				Ascensore ad uso esclusivo <input type="checkbox"/>	
Corridoi, ripostigli, ecc. n. <u>4</u> sup. utile m ² <u>15</u>				Ascensore : (impianti n. _____) <input type="checkbox"/>	
SUPERFICIE LORDA (relativa ai punti 1 e 2) m ² <u>72</u>				Ascensore di servizio <input type="checkbox"/>	
3. ACCESSORI INDIRETTI				Montacarichi <input type="checkbox"/>	
Accessori complementari, cantine, soffitte, lavanderie e simili n. <u>2</u> sup. lorda m ² <u>36</u>				Altro _____ <input type="checkbox"/>	
4. DIPENDENZE ESCLUSIVE					
Balconi, terrazzi, portici sup. lorda m ² _____					
5. PERTINENZE SCOPERTE ESCLUSIVE					
Giardino, cortile sup. lorda m ² _____					
Piscina, tennis, _____ sup. m ² _____					
Parcheggio auto per posti numero _____					
6. DATI RELATIVI ALL'ALTEZZA					
Altezza media U.I.U. cm. <u>315</u>					
Superficie dei vani principali ed accessori diretti aventi altezze medie inferiori a centimetri 230 m ² _____					
7. PER LE U.I. CENSIBILI NEL GRUPPO 'B' INTEGRARE CON LE SEGUENTI INFORMAZIONI					
Piani fuori terra n. _____ m ³ _____					
Piani entro terra n. _____ m ³ _____					

ACCERTAMENTO DELLA PROPRIETA' IMMOBILIARE URBANA
 DICHIARAZIONE DI UNITA'IMMOBILIARE A DESTINAZIONE ORDINARIA

mod. 1NB - parte II

E Caratteristiche Costruttive di Finitura				F Destinazione d'uso e Osservazioni	
1. TIPO PREVALENTE DI PAVIMENTAZIONE				1. DESTINAZIONE D'USO	
	Camere o stanze	Cucina o bagno	Altri accessori	ABITAZIONE DI TIPO ECONOMICO	
Marmo o pietra naturale	<input type="checkbox"/>	<input type="checkbox"/>	<input type="checkbox"/>	_____	
Piastrelle in ceramica, cotto o gres	<input checked="" type="checkbox"/>	<input checked="" type="checkbox"/>	<input checked="" type="checkbox"/>	_____	
Piastrelle in scaglie marmo	<input type="checkbox"/>	<input type="checkbox"/>	<input type="checkbox"/>	_____	
Moquette o simili	<input type="checkbox"/>	<input type="checkbox"/>	<input type="checkbox"/>	_____	
Gomme o sintetici	<input type="checkbox"/>	<input type="checkbox"/>	<input type="checkbox"/>	_____	
Parquet	<input type="checkbox"/>	<input type="checkbox"/>	<input type="checkbox"/>	_____	
Altro _____	<input type="checkbox"/>	<input type="checkbox"/>	<input type="checkbox"/>	_____	
2. TIPO PREVALENTE DI INFISSI INTERNI				2. OSSERVAZIONI RELATIVE AL VALORE ED AL CLASSAMENTO PROPOSTO	
		Porte d'ingresso	Porte interne	_____	
Legno		<input checked="" type="checkbox"/>	<input type="checkbox"/>	_____	
Legno tamburato		<input type="checkbox"/>	<input checked="" type="checkbox"/>	_____	
Metallo		<input type="checkbox"/>	<input type="checkbox"/>	_____	
Altro _____		<input type="checkbox"/>	<input type="checkbox"/>	_____	
IL TECNICO data _____ Firma e timbro _____				Riservato all'Ufficio Prot. n. _____ Partita n. _____ Busta n. _____ L'incaricato _____	
IL DICHIARANTE data _____ Firma _____					

ACQUISIZIONE DATI METRICI - CALCOLO DELLE SUPERFICI CATASTALI

Unita' immobiliare n. 1								
Sezione:		Foglio: 97	Particella: 470		Subalterno: 8			
Tipologia		Altezza	Tipologia		Altezza	Tipologia		Altezza
Ambiente	Superficie	< 150 cm	Ambiente	Superficie	< 150 cm	Ambiente	Superficie	< 150 cm
A	72		B	36				

LEGENDA - Decodifica Tipologie di Ambiente previsti:

- A - Vani aventi funzione principale / accessori a diretto servizio dei principali. Per le categorie C/1 e C/6 i vani aventi funzione principale saranno indicati con A1, i vani accessori a diretto servizio con A2
- B - Vani accessori a indiretto servizio della tipologia A qualora comunicanti
- C - Vani accessori a indiretto servizio della tipologia A qualora non comunicanti
- D - Balconi, terrazzi e simili comunicanti con i vani della tipologia A
- E - Balconi, terrazzi e simili non comunicanti con i vani della tipologia A
- F - Aree scoperte o assimilabili



000A2X70P
 Docfa - ver. 4.00.5

BNCMRA70C03H096G 21/01/20:09.53.42
 pag. 6 di 6

Agenzia delle Entrate
CATASTO FABBRICATI
 Ufficio Provinciale di
 Ascoli

Dichiarazione protocollo n. _____ del _____	
Comune di Porto San Giorgio	
Via Verdi	civ. 143
Identificativi Catastali:	Compilata da:
Sezione:	Bianchi Maria
Foglio: 97	Iscritte all'albo:
Particella: 470	Geometri
Subalterno: 8	Prov. Ancona
	N. 100

Planimetria
Scheda n. 1 Scala 1:200

PORZIONE DI U. I. U. UNITA
 DI FATTO CON QUELLA
 FOGLIO 97 PART. 470 SUB. 7

PIANO TERRA

H.=3.10

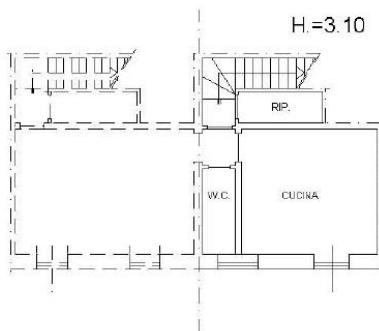

PIANO PRIMO

H.=3.20

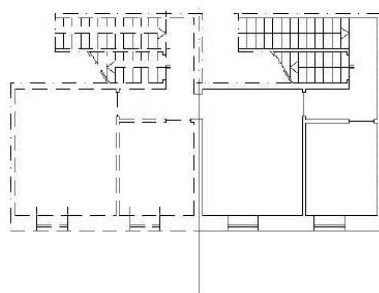

PIANO SECONDO

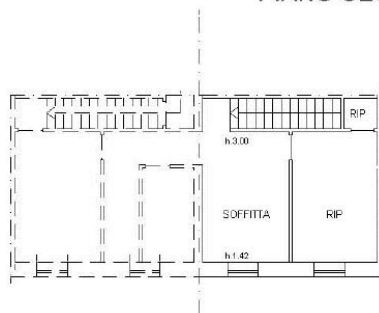

8. Dichiarazione di unità collabente

Negli esempi di seguito riportati si rappresentano due pratiche Do.C.Fa., relative ad unità immobiliari da censire nella categoria **F/2 - unità collabente**: la prima è una dichiarazione di nuova costruzione resa ai sensi dell'art. 28 del R.D.L. 13 aprile 1939, n. 652 relativa mentre la seconda è una dichiarazione di variazione della destinazione presentata ai sensi dell'art. 20 del RDL 13 aprile 1939, n. 652.

Ai sensi dell'art. 3 del Decreto del Ministro delle Finanze 2 gennaio 1998, n. 28, possono formare oggetto di iscrizione in catasto, senza attribuzione di rendita catastale, ma con la descrizione dei caratteri specifici e della destinazione d'uso, quelle costruzioni caratterizzate da un notevole livello di degrado, che determina una incapacità di produrre ordinariamente un reddito proprio.

Il professionista deve allegare alla dichiarazione Do.C.Fa.:

- una specifica relazione, datata e firmata, riportante lo stato dei luoghi, con particolare riferimento alle strutture e alla conservazione del manufatto, che deve essere debitamente rappresentato mediante documentazione fotografica;
- un'autocertificazione, resa dall'intestatario dichiarante, ai sensi degli articoli 47 e 76 del Decreto del Presidente della Repubblica 28 dicembre 2020, n. 445, attestante l'assenza di allacciamento dell'unità alle reti dei servizi pubblici dell'energia elettrica, dell'acqua e del gas.

Si precisa che, per tali dichiarazioni, le unità devono essere individuate esclusivamente nell'elaborato planimetrico (Cfr. Circolare n. 9 del 26 novembre 2001 dell'Agenzia del Territorio e successive disposizioni).

Vedi pagina 16 delle *“Linee guida per la redazione degli atti di aggiornamento del Catasto Edilizio Urbano*

**MODELLO UNICO INFORMATICO DI AGGIORNAMENTO DEGLI ATTI CATASTALI
ACCERTAMENTO DELLA PROPRIETA' IMMOBILIARE URBANA**

mod. D1

Quadro A Dichiarazione di fabbricato urbano riguardante ex edificio rurale presentata ai sensi dell'art.2,comma 36 o 37, DL n.262/2006					
Tipo Mappale n. 55016 del 09/07/2019	Ditta n. 1 di 1	Unita' a destinazione ordinaria n.			
Causale: Nuova Costruzione	speciale e particolare n. 1				
Data in cui l'immobile è divenuto servibile all'uso (ultimazione dei lavori): 01/01/1940	totali in costituzione n. 1				
Intestati n. 1					
Documenti allegati: Mod. 1N parte I n.	Mod. 2N parte I n.	planimetrie n.			
Mod. 1N parte II n.	Mod. 2N parte II n.	pagine elaborato planimetrico n. 1			

Quadro I Ditta da intestare:						
Cognome	Nome	Comune di nascita	Prov.	Data di nasc.	Sesso	Codice Fiscale
Rossi	Mario	Ascoli Piceno		19/10/1955	M	RSSMRO55R59H096G
N.	titolo reg. nif.	Titolo e Natura del possesso o godimento				Quota
1	01	Proprietà				1000/ 1000

Quadro U Unita' Immobiliari																	
Riferimenti Catastali				Utilita' Comuni Censibili				Dati di Classamento Proposti									
N.	Part. spec.	Oper.	Sez.	Foglio	Particella Sub.	Op.	Sez.	Foglio	Particella Sub.	Z.C.	Cat.	Cl.	Cons.	Superf. cat.	Rendita	1N/2N	Plan.
Indirizzo										Piano	Scala	Interno	Lotto	Edificio			
1		C		97	1767						F/2						
frazione verdi SNC										T-1							

Quadro D Note Relative al Documento e Relazione Tecnica
trattasi di fabbricato ex-rurale privo di impianti e con porzioni crollate. si allega autodichiarazione del proprietario.

- Dichiaro di non essere nella condizione di sospensione o revoca dell'esercizio della professione.
- Dichiaro di effettuare la presentazione del presente atto su incarico di:

ROSSI MARIO

quale soggetto obbligato, residente in **ASCOLI PICENO (AP) - VIA VERDI n. 00011 c.a.p. 63100**

- Dichiaro che il presente modello unico informatico di aggiornamento degli atti catastali è conforme ai documenti cartacei in originale sottoscritti da me medesimo e dal soggetto obbligato.
Il Tecnico: **Geom. BIANCHI MARIA**

ALBO DEI GEOMETRI DELLA PROVINCIA DI ASCOLI n. 100
Codice Fiscale: **BNCMRA70C03H096G**

Riservato all'Ufficio	Data _____	Protocollo _____
Verifica eseguita in data _____	Eseguita la registrazione _____	Notifica eseguita in data _____
_____	_____	_____
l'incaricato	l'incaricato	l'incaricato

ELABORATO PLANIMETRICO	
Compilato da: Bianchi Maria	
Iscritto all'albo: Geometri	
Prov. Ascoli	N. 100

**Agenzia delle Entrate
CATASTO FABBRICATI
Ufficio Provinciale di
Ascoli**

Comune di Ascoli Piceno	Protocollo n.	del
Sezione: Foglio: 97 Particella: 1767	Tipo Mappale n. 55016	del 09/07/2019
Dimostrazione grafica dei subalterni		Scala 1 : 200

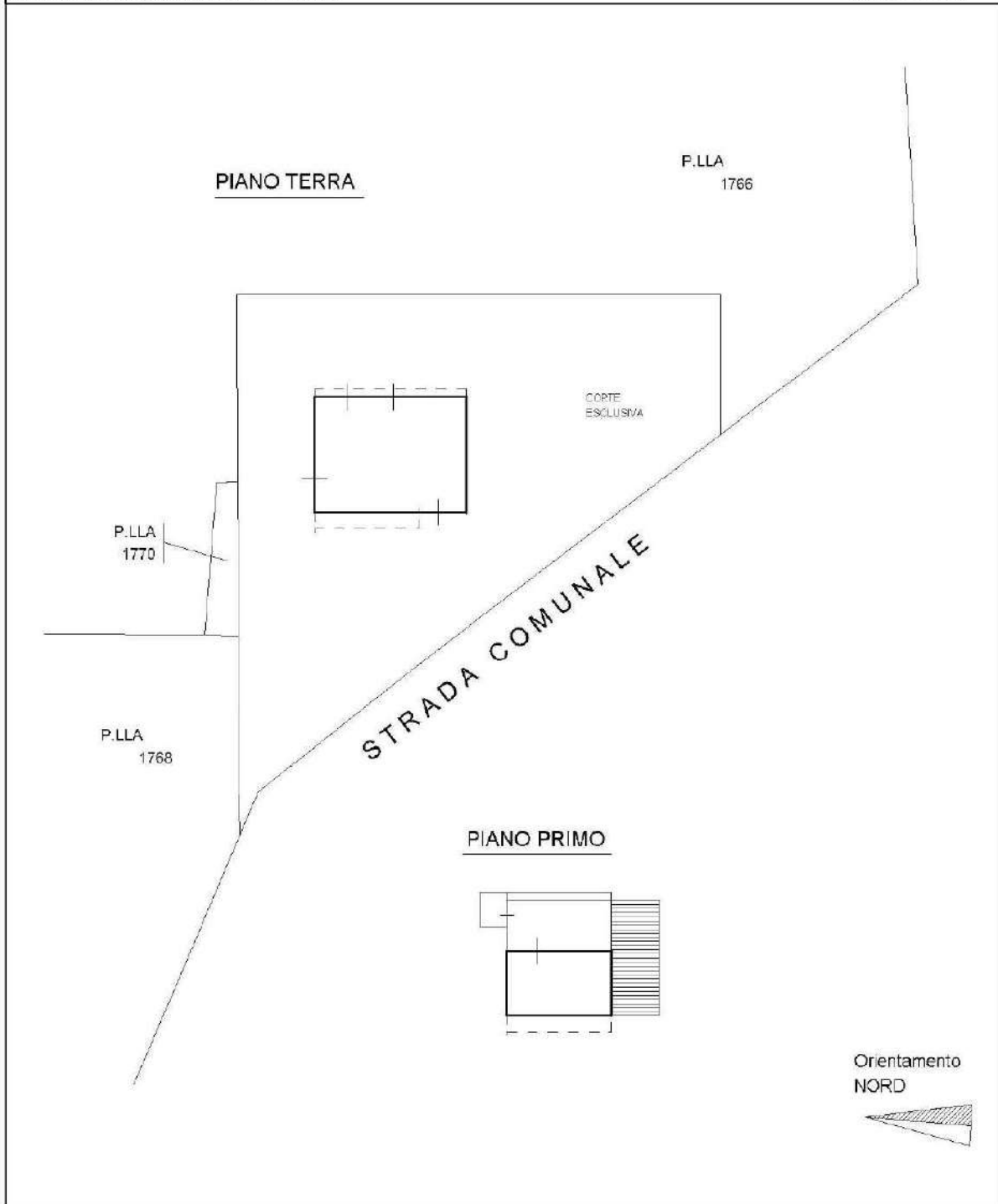

**MODELLO UNICO INFORMATICO DI AGGIORNAMENTO DEGLI ATTI CATASTALI
 ACCERTAMENTO DELLA PROPRIETA' IMMOBILIARE URBANA**

mod. D1

Quadro B Dichiarazione di variazione presentata ai sensi dell'art. 20 del RDL 13 aprile 1939, n. 652							
Tipo Mappale n.	del	Unita'	a destinazione ordinaria	n.	Unita' in soppressione	n.	1
			speciale e particolare	n.	in variazione	n.	1
			beni comuni non censibili	n.	in costituzione	n.	1
Causali: Variazione della destinazione (da C/2 a F/2)							
Data in cui la variazione si è verificata (ultimazione dei lavori): 24/06/2020							
Documenti allegati:	Mod. 1N parte I	n.	Mod. 2N parte I	n.	planimetrie	n.	
	Mod. 1N parte II	n.	Mod. 2N parte II	n.	pagine elaborato planimetrico	n.	1
Preallineamento	Volture	n.	Variazioni	n.	Accatastamenti	n.	
	Unita' afferenti con intestati	n.	Unita' afferenti	n.			

Quadro U Unità Immobiliari																			
Riferimenti Catastali					Utilità Comuni Censibili					Dati di Classamento Proposti									
N.	Part. spec.	Oper.	Sez.	Foglio	Particella	Sub.	Op.	Sez.	Foglio	Particella	Sub.	Z.C.	Cat.	Cl. Cons.	Superf. cat.	Rendita	1N/2N	Plan.	
Indirizzo													Piano	Scala	Interno	Lotto		Edificio	
1		S		97	203	4													
2		C		97	203	7							F/2						
		contrada verdi		22									T						

Quadro D Note Relative al Documento e Relazione Tecnica
<p>trattasi di cambio di destinazione d'uso e censimento come unita' collabenti in quanto uiu non abitabili, non agibili e comunque di fatto non utilizzabili a causa di gravi dissesti statici e crolli parziali. esse sono prive degli impianti e delle principali finiture ordinarie. si allega documentazione e relazione tecnica asseverata.</p>

<p>- Dichiaro di non essere nella condizione di sospensione o revoca dell'esercizio della professione.</p> <p>- Dichiaro di effettuare la presentazione del presente atto su incarico di:</p> <p style="text-align: center;">ROSSI MARIO</p> <p>quale soggetto obbligato, residente in ANCONA (AN) - VIA ROSSI n. 100 c.a.p. 60100</p> <p>- Dichiaro che il presente modello unico informatico di aggiornamento degli atti catastali è conforme ai documenti cartacei in originale sottoscritti da me medesimo e dal soggetto obbligato.</p> <p>Il Tecnico: Geom. BIANCHI MARIA</p> <p>ALBO DEI GEOMETRI DELLA PROVINCIA DI MACERATA n. 100</p> <p>Codice Fiscale: BNCMRA70C03H096G</p>
--

Riservato all'Ufficio	Data _____	Protocollo _____
Verifica eseguita in data	Eseguita la registrazione	Notifica eseguita in data
_____	_____	_____
_____	_____	_____
l'incaricato	l'incaricato	l'incaricato

ACCERTAMENTO DELLA PROPRIETA' IMMOBILIARE URBANA
ELENCO DEI SUBALTERNI ASSEGNATI

Elenco Subalterni

Comune MACERATA		Sezione		Foglio 97		Particella 203		Tipo mappale del:	
Sub.	UBICAZIONE via/piazza	n° civ.	Piani	Scala	Int.	Entità di Costruzione		DESCRIZIONE	
1	contrada verdi	22	T					BENE COMUNE NON CENSIBILE	
2								A TUTTI I SUB. (CORTE)	
3								SOPPRESSO - VEDI SUB. 5	
4								SOPPRESSO - VEDI SUB. 6	
5	contrada verdi	22	T					UNITA' COLLABENTI	
6	contrada verdi	22	T-1					UNITA' COLLABENTI	
7	contrada verdi	22	T					UNITA' COLLABENTI	

Protocollo _____	data _____
IL TECNICO Geom. BIANCHI MARIA	
ALBO DEI GEOMETRI DELLA PROVINCIA DI MACERATA n. 100	
Codice Fiscale: BNCMRA70C03H096G	_____
	firma e timbro

ELABORATO PLANIMETRICO

Compilato da:
Bianchi Maria
Iscritto all'albo:
Geometri
Prov. Macerata N. 100

**Agenzia delle Entrate
CATASTO FABBRICATI
Ufficio Provinciale di
Macerata**

Comune di Macerata	Protocollo n.	del
Sezione: Foglio: 97 Particella: 203	Tipo Mappale n.	del
Dimostrazione grafica dei subalterni		Scala 1 : 500

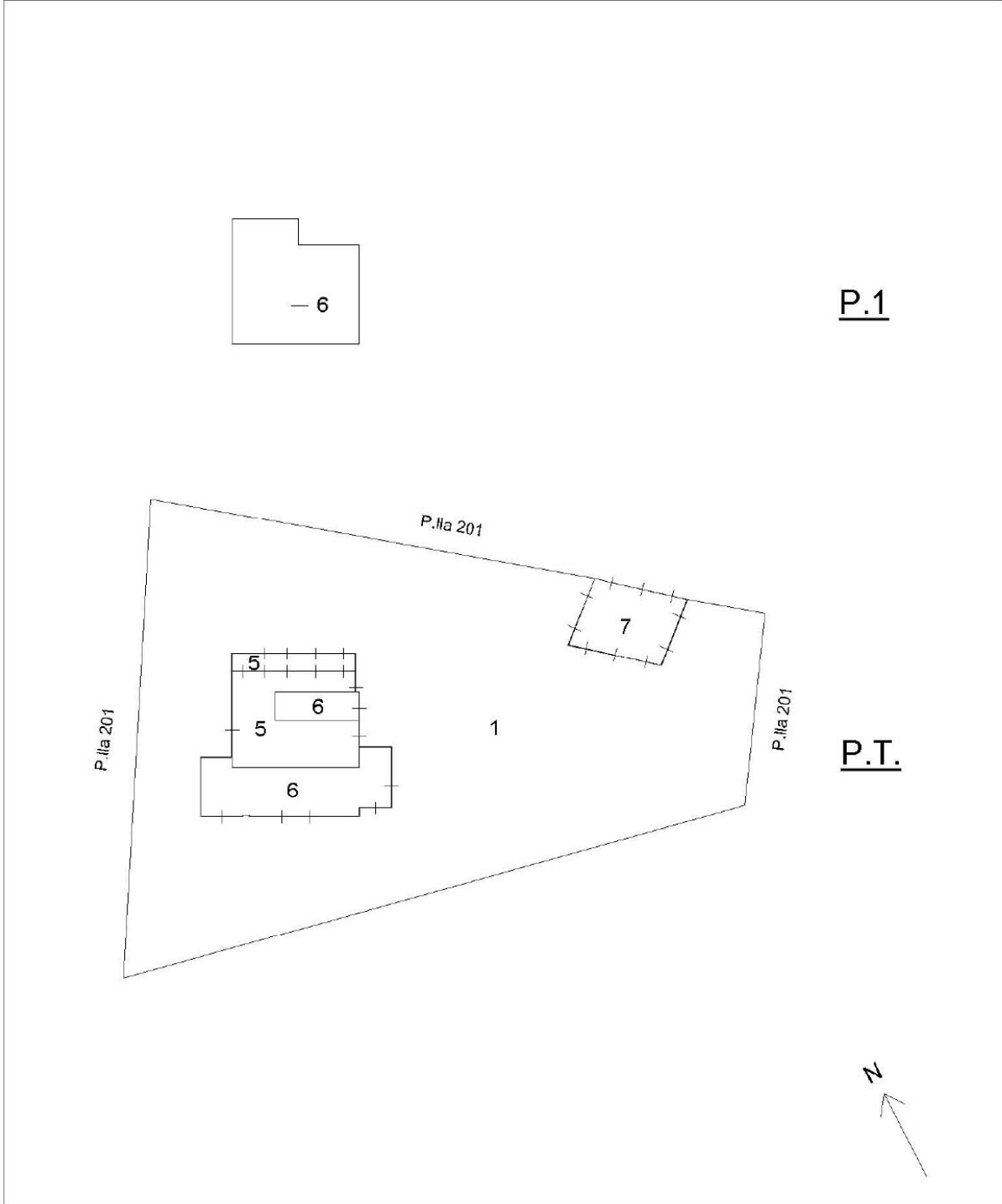

Oggetto: Unità collabenti F/2 (Sig. Rossi Mario)

Macerata (Mc)

Contrada Verdi, 22

N.C.E.U. fg. 97 p.lla 203 sub. 5 - 6 - 7 (ex. sub. 2-3-4)

RELAZIONE TECNICA ASSEVERATA

Stato dei luoghi e conservazione

L'unità immobiliare è costituita da un unico corpo di forma pressoché rettangolare che si eleva per un piano fuori terra ed accessorio esterno. Essi hanno struttura portante in muratura e copertura a falde. Allo stato attuale essi non sono abitabili, non agibili e comunque di fatto non utilizzabili, a causa di evidenti dissesti statici alla struttura nel suo complesso ed a parziali crolli della copertura e del solaio di piano.

Essi sono privi delle principali finiture ordinariamente presenti, degli impianti e la loro concreta utilizzabilità non è conseguibile con i soli interventi di manutenzione ordinaria e straordinaria.

L'immobile versa in condizioni fatiscenti ed in stato di abbandono ed in particolare ha i solai di piano gravemente danneggiati, con porzioni crollate, e di copertura parzialmente crollata con potenziale rischio di crollo ed è privo di quasi tutti gli infissi esterni. Nello specifico è anche molto pericoloso avvicinarsi allo stesso fabbricato per pericolo di crollo imminente, pertanto è stata messa in opera una recinzione provvisoria.

Dotazioni impiantistiche

Il fabbricato è privo degli allacci alle reti dei servizi pubblici dell'energia elettrica, dell'acqua e del gas. (Ai sensi dell'art. 6 comma 1 lettera c del Decreto n°28 del 02.01.1998).

Macerata, 23/06/2020

Il tecnico

Geom. Bianchi Maria



ATTENZIONE: documentazione fotografica a solo scopo esemplificativo.
Si consiglia di allegare documentazione il più esaustiva possibile, relativamente al caso in oggetto.

Comune di Macerata (Mc)

N.C.E.U. fg. 97 p.la 203

DOCUMENTAZIONE FOTOGRAFICA



Vista interna



Vista accessorio pericolante e parzialmente crollato



Vista laterale



Vista laterale

AUTOCERTIFICAZIONE RESA DALL'INTESTATARIO DICHIARANTE

(Art. 47 - 76 D.P.R. 445 del 28.12.2000 e ss.mm.ii.)

il sottoscritto Rossi Manio nato a Camerino (Mc) il 04/10/1955
residente a Ascoli Piceno (Ap) - Via Verdi codice fiscale R55R59H096G,
consapevole delle sanzioni penali richiamate dall'art. 47 e 76 del D.P.R.
28.12.2000 n.445, in caso di dichiarazioni mendaci e di formazione o uso di atti
falsi e sotto la propria personale responsabilità

DICHIARA

in qualità di comproprietario, che l'immobile sito a Macerata (Mc) in Contrada
Verdi, 22 distinto al NCEU fg. 97 p.lla 203 *non è allacciato alle*
reti dei servizi pubblici dell'energia elettrica, dell'acqua e del gas (ai sensi
dell'art.6 comma 1 lettera c del Decreto n°28 del 02.01.1998).

Macerata, 23/06/2020

il dichiarante

